

BÉDARIEUX

ASSOCIATIONS

BEDARIEUX.fr

TOURISME

COMMERCE

SANTÉ

2025  
2026

# GUIDE PRATIQUE



SERVICES



# Ameyoko Corner

09 51 47 23 24

sur place & à emporter

22, rue sur le Puits • 34600 BÉDARIEUX

Spécialités  
Japonaises



RAMEN



SUSHI



POKEBOWL



ameyokocorner.eatbu.com



Auberge  
de l'Abbaye

A Villemagne l'Argentière

04 67 95 34 84

www.aubergeabbaye.com

4, Place de l'Abbaye 34600 Villemagne l'Argentière  
(entre Bédarieux et Lamalou-les-Bains)

**FABR'ELEC**  
ELECTRICITE GENERALE  
DEPANNAGE



Climatisation  
Pompe à chaleur AIR/EAU

34260 La Tour-sur-Orb  
**06 72 01 04 09**  
fabrelec@gmail.com



VOTRE NOUVEAU QUARTIER



Les Capitelles



TERRAINS  
A BATIR  
A PARTIR DE  
44 900 €

DEPUIS 1979

**SM**

SANGALLI  
MARATUECH

AMÉNAGEUR & PROMOTEUR

04 68 65 85 85

groupe-sm.com



Particuliers & Professionnels

RDV à votre domicile ou en Agence

ASSURANCES DE PRÊT

SANTÉ

MAISON

AUTOMOBILE

MOTO ...

**Sylvain BLOT**

Courtier en Assurances

24, avenue Auguste Cot  
34600 BÉDARIEUX

07 84 72 76 71

contact@sylassurance.fr



N° Oras: 23 003 242

# Guide Pratique

## L'ÉDITO

Bédarieux, ville d'avenir !

Plus qu'un slogan, c'est une réalité.

Notre volonté d'orienter nos actions vers la jeunesse et les familles, à l'image de la magnifique salle Joséphine Baker ou encore la reconstruction du centre de loisirs, permet à notre ville de sortir de sa torpeur.

Ces beaux projets, conjugués au développement d'une offre d'habitat de qualité, en ville ou dans la Zac des Capitelles, permettent à Bédarieux de poursuivre sa métamorphose et d'attirer de nouveaux habitants nécessaires au développement associatif et économique de notre belle cité.

Notre époque appelle résolument à plus de sobriété, à privilégier les circuits courts, à consommer local, à pratiquer le tourisme vert. Une chance pour notre belle ville de Bédarieux, vertueuse, solidaire, qui a tous les atouts pour tirer son épingle du jeu.

Mais il s'agit avant tout d'un travail collectif, et nous avons besoin de tous, membres de la vie associative, entrepreneurs, citoyens, pour rendre notre ville attractive et accueillante.

Je vous invite donc à les retrouver à travers les pages de ce guide qui vous accompagnera cette année encore.

Merci à tous.

**Francis BARSSE**

Maire de Bédarieux

Vice-Président de la Communauté de Communes Grand Orb



BÉDARIEUX

# FORUM DES ASSOCIATIONS

STANDS | INITIATIONS | JEUX EN EXTÉRIEUR  
DÉMONSTRATIONS | ÉCHANGES | SPECTACLES

SAMEDI **13** SEPTEMBRE 2025  
11H-17H

COMPLEXE SPORTIF RENÉ CHAR

BEDARIEUX.fr

RENSEIGNEMENTS

Service culturel | 04 67 95 48 27 | culture@bedarieux.fr

BÉDARIEUX



## SOMMAIRE

Édito .....	1
<b>Annuaire des associations de Bédarieux</b> .....	5 à 49
• Associations sportives.....	5
• Associations culturelles .....	15
• Associations humanitaires et sociales .....	25
• Associations enfance et enseignement.....	33
• Associations diverses.....	39
<b>Annuaire santé</b> .....	50 à 55
<b>Annuaire économique</b> .....	57 à 71
<b>Services de la ville</b> .....	73 à 81
• Services Municipaux.....	74
• Services de l'Enfance et des Scolaires.....	77
• Administrations publiques et permanences .....	78
• Hébergements touristiques .....	81
<b>Plan du centre-ville</b> .....	82
<b>Index des annonceurs</b> .....	84

NOUS SUIVRE

 et sur notre application  
[www.bedarieux.fr](http://www.bedarieux.fr)

# Guide Pratique



## ASSOCIATIONS SPORTIVES

• Aéroclub Bédarieux - Grand Orb	6
• Aérodrome Bédarieux - La Tour sur Orb	6
• Aïkido Torii Ryu	6
• Arte das Florestas	6
• Badminton Bédarieux des Hauts Cantons	6
• Ball-Trap Club de Bédarieux	7
• Bédarieux Course Nature	7
• Bédarieux Nautic Club Grand Orb	7
• Bédarieux savate, boxe française et canne de combat	7
• Bousquet Bédarieux Volley-ball	8
• Club Athlétique Bédaricien Gymnastique	8
• Club Athlétique Bédarieux Grand Orb Rugby	8
• Club d'échecs "La Dame Au Cœur D'orb"	8
• Cyclo Club Bédarieux	9
• Entente Bouliste Bédaricienne	9
• Entente Sportive Grand Orb Foot	9
• Grand Orb Basket Bédarieux	9
• Grand Orb Bédarieux Handball	9
• Gym Tonic	10
• Judo des Hauts Cantons	10
• La retraite des chevaux des Causses	10
• Les Ailes au Cœur d'Orb	10
• Mouv'et Sens	10
• Objectif Plein Air	11
• Pétanque Bédaricienne des Hauts Cantons	11
• Randonnée Pédestre Sportive	11
• Team du Causse	12
• Tennis Club Bédarieux Grand Orb	12
• TT Bousquet d'Orb FR	12
• Vertical Raid'Orb	12

## INSTALLATIONS SPORTIVES

- **Complexe Sportif René Char**  
*Bd Jean Moulin*
  - Trois terrains de grand jeu : 2 pelousés et 1 stabilisé
  - Deux halles de sport
  - Quatre terrains de tennis
  - Piscine d'été
  - Piste d'athlétisme
  - Dojo
  - Structure artificielle d'escalade
  - Base de canoë
- **Salle de Boxe Pieds-Poings**  
*2 Chemin des Aires*
- **Skate Park**  
*Bd Jean Moulin*
- **Aires de jeux Multisports en accès libre**  
**Mini foot, Hand-ball, Basket-ball :**  
*Espace Albert Navarro (Bd Jean Moulin), Lotissement du Roc Rouge, Nissergues, Marcel Paul, Square Sabatier, Lotissement Les Jardins du Viaduc,*
- **Parcours Sportif**  
*Route de Pézènes-les-Mines*  
Parcours de santé de 3 km, 8 agrès
- **Boulodromes en plein air, longue et pétanque**  
*Bd Jean Moulin*
- **Aérodrome**  
*Causse de Boussagues, chemin de Saint-Exupéry*

## AÉROCLUB BÉDARIEUX - GRAND ORB

**Vulgarisation des connaissances de l'aéronautique, école de pilotage Avion-ULM-Motoplaneur / Aéromodélisme. Découverte de la région par des balades aériennes.**

**Participants :** À partir de 14 ans.

**Horaires :** mardi, jeudi, samedi et dimanche 9h à 12h à minima, ainsi que jours fériés et plus selon météo.

**Tarifs :** à partir de 45€.

**Lieu de l'activité :** Aérodrome de Bédarieux La Tour-sur-Orb

**Adresse postale :** Aérodrome chemin de Saint-Exupéry - 34600 Bédarieux

**Renseignements :** JEAY Michel (président) :

04 67 95 08 33 | 06 41 77 62 82 |

aeroclubbedarieuxgrandorb@gmail.com

**Manifestations :** Rallye de précision en mai et juin 2026 (1 jour). Fête des Causses et de l'Aérodrome (l'avant dernier week-end de juillet 2026 - 2 jours). 1 fois par mois, journées d'initiation au pilotage « Pilote d'un jour ».

<https://aeroclubbedarieux.wixsite.com/aeroclub-bedarieux>



## AÉRODROME BÉDARIEUX - LA TOUR SUR ORB

**Gestion et entretien de la plateforme aéronautique – Bâtiments et infrastructures.**

**Participants :** à partir de 18 ans.

**Tarifs :** 45€.

**Lieu d'activité :** Aérodrome de Bédarieux – La Tour

**Adresse postale :** Aérodrome

chemin de Saint-Exupéry - 34600 Bédarieux

**Renseignements :** ARJOL Michel :

04 67 95 08 33 | 06 23 36 93 79 |

aerodrome.bedarieux-latour@hotmail.fr

**Manifestations :** Fêtes des Causses et de l'Aérodrome (avant dernier week-end de juillet 2026 - 2 jours).



## AÏKIDO TORII RYU

**Pratique de l'aïkido, art martial, japonais de défense.**

**Participants :** 7-77 ans.

**Horaires :** lundi : 18h30-20h : tous. Jeudi : 17h30-

18h30 : enfants. Jeudi 18h30-20h : ados/adultes

**Tarifs :** adultes 110€ par an | enfants 100€ par an.

**Lieu d'activité :** complexe sportif René Char Dojo 2000

**Adresse postale :** 65 route de Clermont

34600 Bédarieux

**Renseignements :** GESP (professeur) : 06 07 89 32 18 |

aikido.bedarieux@gmail.com

**Manifestation :** 27/07-01/08 - stage international d'été.

[www.aikido-bedarieux.fr](http://www.aikido-bedarieux.fr)



## ARTE DAS FLORESTAS

**Cours et stages de capoeira et pratiques connexes.**

**Participants :** 18-59 ans.

**Horaires :** enfants : 6-11 ans ;

ados/adultes : + de 11 ans.

**Tarifs :** 24€/7€

**Lieu d'activité :** Complexe René Char

**Adresse postale :** 1 Route de Joncels - 34650 Lunas

**Renseignements :** LITVINE Dorian : 06 89 15 15 74 |

GOMEZ Sonia : artedf34@gmail.com

**Manifestation :** à venir.



## BADMINTON BÉDARIEUX DES HAUTS CANTONS

**Pratique en loisirs du badminton à partir de 16-17 ans et jusqu'à 99 ans.**

**Participants :** 18 à 65 ans.

**Horaires :** lundi et jeudi 19h à 22h.

**Tarifs :** 35€ par an.

**Lieu d'activité :** Halle départementale au

complexe sportif René Char - Boulevard Jean Moulin

**Adresse postale :** 11 chemin de la Sesquières

34600 Le Pradal

**Renseignements :** POILBARBE Yohan : 06 68 37 34 73 |

GUIRAUD Audrey : 06 07 56 54 63 |

association.bbhc@gmail.com



## BALL TRAP CLUB DE BEDARIEUX

**Tir sur plateaux d'argile et toutes activités sportives pouvant le dériver.**

**Participants :** tireurs accompagnés, acceptés à partir de 12 ans.

**Horaires :** les séances de Ball Trap sont organisés un week-end sur 2, à partir de début mai, de 9h à 18h.

**Tarifs :** pas d'adhésion au club à régler seulement ou être en possession de la licence FFBT (Fédération française de Ball-Trap).

**Lieu d'activité :** « Les Bauxites » commune de La Tour sur Orb

**Adresse postale :** 8 lotissement du Puech du Four 34600 Bédarieux

**Renseignements :**

GIL Claude (président) : 06 13 61 90 28 |

MAILHAC René (secrétaire) : 06 73 19 76 10 |

MEURDESOLF Olivier : 06 64 17 78 34 |

btc.bedarieux@gmail.com

**Manifestations :** nos activités Ball-Trap sont organisées chaque année d'Avril à Septembre en raison de 2 manifestations par mois (soit un total de 11 activités par an).



## BÉDARIEUX COURSE NATURE

**Entraînement de trails et/ou randonnées en plein nature.**

**Participants :** 18 à 80 ans.

**Horaires :** lundi 18h30 entraînement trail débutant, Mercredi randonnée 18h30 env 2h, jeudi trail confirmé 19h15, samedi matin randonnée env 4h. Yoga : étirement jeudi à 20h30 env 1h30.

**Tarifs :** 25€ par an trail et randonnée | 50€ par an yoga.

**Lieux d'activité :** Bédarieux et ses environs.

**Adresse postale :** 273 chemin de Lévas 34600 Bédarieux

**Renseignements :** PEGURIER Renaud : 07 81 31 36 69 | bedarieuxcoursenature@gmail.com

**Manifestation :** trail des caminols + rando gourmande le 14.09.2025. Téléthon des caminols en décembre 2025. Urban Trail Décembre 2025

**www.bcn34.com**



## BÉDARIEUX NAUTIC CLUB GRAND ORB

**Club de natation, école de natation enfants et adultes, perfectionnement des 4 nages, entraînements et compétitions, aquagym.**

**Participants :** à partir de 5 ans.

**Horaires :** juillet-août, école de natation lundi au vendredi 8h30 à 11h45 (séances de 25 min) ; club de natation du lundi au vendredi 19h à 20h ; aquagym lundi, mercredi et vendredi de 20h à 20h45 ; cours natation adultes mardi et jeudi 20h à 20h45.

**Tarifs :** école de natation aquagym et cours adultes 77€, club de natation 85€.

**Lieu d'activité et adresse postale :** complexe sportif René Char - piscine municipale Boulevard Jean Moulin - 34600 Bédarieux

**Renseignements :** COMBES Mickaël : 06 17 68 86 31



## BÉDARIEUX SAVATE, BOXE FRANÇAISE ET CANNE DE COMBAT

**La boxe française est un sport de combat pieds-poings qui se pratique sous deux formes d'oppositions : combat et assant (travail technique à la touche). Le club propose aussi des cours de savate-forme, renforcement physique sans opposition.**

**Participants :** de 6 ans à 77 ans et +.

**Horaires :** lundi 19/20h30 : boxe adultes (+ 16 ans), mardi 19h/20h30 : renfo + savate forme adultes (+ 16 ans), mercredi 18h/19h30 : boxe enfants (- 12 ans), jeudi 19h/20h30 : boxe adultes (+ 16 ans), vendredi 18h30/20h : boxe adolescents (12-16 ans).

**Tarifs :** - 14 ans = 70€ | 90€ de 14 à 18 ans | 120€ plus de 18 ans

**Lieu d'activité :** 2 chemin des Aires, au-dessus de l'école maternelle Jacques Prévert. Salle pieds-poing (1<sup>er</sup> étage)

**Renseignements :**

ABDELKADER Sophie : 07 71 10 17 08 |

GRANIER Jean-Luc : 06 38 94 78 26 |

DOS SANTOS Edouard : 06 43 84 41 22 |

sbfbedarieux@gmail.com

@boxefrancaisebedarieux

Bédarieux Savate Boxe Française



## BOUSQUET BEDARIEUX VOLLEY-BALL

**Club convivial de volley-ball alliant pratique compétitive et loisir.**

**Participants :** 9 ans et +.

**Horaires :** mercredi à partir de 17h jusqu'à 21h30 – jeunes et seniors, jeudi de 20h à 22h – Loisirs, vendredi à partir de 17h jusqu'à 21h30 – jeunes et seniors.

**Tarifs :** entre 100€ et 140€.

**Lieu d'activité :** Halle au complexe René Char

**Renseignements :**

bousquetbedarieuxvolley@gmail.com

<https://bousquet-bedarieux-volley-ball.clubeo.com>



## CLUB ATHLÉTIQUE BÉDARICIEN GYMNASTIQUE

**Cours de gymnastique artistique.**

**Participants :** 18 mois à 20 ans.

**Horaires :** lundis/mardis/jeudis/vendredis 17h45-19h00, mercredis toute la journée et samedis.

**Tarifs :** à partir de 190 € par an.

**Lieu d'activité :** gymnase de l'école Langevin Wallon

**Adresse postale :** 3 rue Ferdinand Fabre  
34600 Bédarieux

**Renseignements :** ALONSO Dorothée :

06 99 81 80 90 | cabgym34@gmail.com

**Manifestations :** gala de gymnastique (fin d'année scolaire), compétitions, téléthon.

CAB GYM



## CLUB ATHLETIQUE BÉDARIEUX GRAND ORB RUGBY

**Pratique du rugby loisirs et compétition.**

**Participants :** 5 ans à 55 ans.

**Horaires :** école de Rugby mercredi après-midi, 15/18 ans mercredi et vendredi 18h-19h30, plus de 18 ans mercredi et vendredi 19h30-21h.

**Tarifs :** adhésion 110€ (licence et assurance).

**Lieu d'activité :** complexe sportif René Char

**Adresse postale :** 6 rue Ferdinand Fabre  
34600 Bédarieux

**Renseignements :** PUECH Laurent (président) :  
06 76 42 81 44

**Manifestations :** bœuf à la broche (1<sup>er</sup> samedi d'août), tournoi Jacques Adam Lassaux des écoles de rugby (mai), compétition le samedi et dimanche de septembre à juin.

[www.bedarieux-xv.com](http://www.bedarieux-xv.com)

CA Bédarieux Grand Orb Rugby.



## CLUB D'ÉCHECS “LA DAME AU CŒUR D'ORB”

**Initiation et perfectionnement jeunes et adultes, participations aux opens régionaux, compétition départementale.**

**Participants :** tout âge.

**Horaires :** mercredi 14h à 16h hors vacances scolaires (jeunes et adultes).

**Tarifs :** 30€ par an, licence FFE incluse.

**Lieu d'activité :** 30 rue Ferdinand Fabre

**Renseignements :** echecs.bedarieux@laposte.net

**Manifestations :** rencontres interclubs (calendrier départemental).



## CYCLO CLUB BÉDARIEUX

**Pratique du cyclisme sur route tous niveaux.**

**Participants :** à partir de 18 ans.

**Horaires :** entraînement selon les groupes / mercredi matin ou après-midi, samedi matin ou après-midi et dimanche matin.

**Tarifs :** 25€ + licence fédérale.

**Lieu d'activité :** Bédarieux - Départs parking de l'Orb.

**Adresse postale :** 4 le Moulenc - 34320 Fos

**Renseignements :** HAON Eric : 06 81 44 10 09 |

ARRIBAS Socrate : 06 07 80 63 42 |

cycloclubbedarieux@ffvelo.fr

**Manifestations :** mai, juin 2026 = GP de Bédarieux.

AOût 2026 : montée de Layrac

<http://cycloclubbedarieux.e-monsite.com>



## ENTENTE BOULISTE BÉDARICIENNE

**Pratique et initiation du sport de boules.**

**Participants :** tout âge.

**Tarifs :** 50€ la licence, 20€ les cartes.

**Lieu d'activité :** boulodrome, Boulevard Jean Moulin

**Adresse postale :** Boulevard Jean Moulin 34600 Bédarieux

**Renseignements :** GARCIA Didier :

06 76 74 06 92 | fufujack@orange.fr

**Manifestations :** championnat départemental des clubs (septembre à avril), concours (1<sup>er</sup> week-end de juillet).



## ES GRAND ORB FOOT

**Entraînement et match de football.**

**Participants :** à partir de 5 ans

**Horaires :** mardi et vendredi à 19h00 pour les catégories seniors. Pour les autres catégories nous contacter.

**Tarifs :** 160 euros licence enfant. 180 euros licence adulte. Gratuit pour les dirigeants.

**Lieu d'activité :** Stade René Char

**Adresse postale :** 42 bis rue Ferdinand Fabre 34600 Bédarieux

**Renseignements :** FERNANDEZ Sandrine :

06 13 69 38 60 | 582193@footoccitanie.fr

[www.herault.fff.fr](http://www.herault.fff.fr)



## GRAND ORB BASKET BEDARIEUX

**Basket-ball.**

**Participants :** à partir de 14 ans.

**Horaires :** 2011 à 2008 lundi de 17h à 20h |

mercredi de 18h à 20h et vendredi de 20h30 à 22 h.

**Tarifs :** à partir de 70€.

**Lieu d'activité :** complexe sportif René Char

**Adresse postale :** Boulevard Jean Moulin 34600 Bédarieux

**Renseignements :** LEPLAT Renaud :

06 65 41 74 56 | bedarieuxbasket@gmail.com

Club Basket Bédarieux

club\_de\_basket\_bedarieux



## GRAND ORB BÉDARIEUX HANDBALL

**Handball loisirs et compétition, Baby hand, école de hand, activités quartier prioritaire, intervention pour les personnes en situation de handicap.**

**Participants :** de 2,5 à 99 ans.

**Horaires :** Lundi 17h15-19h, 20h-22h / mardi et vendredi 17h15-20h30 (suivant les catégories) / mercredi 14h-17h, 20h-22h / samedi 10h30-12h (école de Hand et Baby Hand).

**Tarifs :** 100€ à 160€.

**Lieu d'activité et adresse postale :** complexe sportif René Char - Halle Départementale 34600 Bédarieux

**Renseignements :** GUITON Benoit : 06 30 41 09 09 6134073@ffhandball.net

**Manifestations :** mini tournoi féminin le premier week-end des vacances d'automne d'hiver et de printemps. Tournoi loisirs en juin et tournoi scolaire en juin.

<https://www.grandorbbedarieuxhandball.sportsregions.fr/>

## ASSOCIATIONS SPORTIVES

## GYM TONIC

**Pratique d'activités physiques et sportives, gymnastique en intérieur.**

**Participants :** à partir de 18 ans.

**Horaires :** lundi et mercredi 18h30 à 19h30.

**Tarifs :** 120€ par an, 50€ par trimestre, 20€ par mois.

**Lieu d'activité :** complexe sportif René Char

**Adresse postale :** 5 rue Gustave Eiffel - Nissergues 34600 Bédarieux

**Renseignements :** VILELLA Pierre : 06 33 77 75 20 | MATHIEU Dominique : 06 85 73 68 75 | MARTINEZ Fanny : 06 77 09 42 46 | gymtonic34600@gmail.com



## JUDO DES HAUTS CANTONS

**Eveil Judo, Judo enfants et ados/adultes, Ju-jitsu.**

**Participants :** baby judo (4-5 ans), enfants (6-12 ans), ado adultes et ju-jitsu (à partir de 13 ans).

**Horaires :** lundi : 17h-18h : baby judo. Mardi 18h15-19h30 : judo enfants. Mardi 19h30-21h : ju-jitsu. Mercredi 17h-18h : baby judo. Mercredi 18h-20h : ado-adultes. Vendredi 17h30-18h30 : judo enfants (6-8 ans). Vendredi 18h30-19h30 : judo enfants (9-12 ans). Vendredi 19h30-21h : judo ado-adultes (à partir de 13 ans).

**Tarifs :** 150€/an (licence fédérale comprise) et tarif dégressif pour les familles.

**Lieu d'activité et adresse postale :** Dojo 2000 Stade René Char - Boulevard Jean Moulin 34600 Bédarieux

**Renseignements :** KHERZI Rolande : 06 82 77 41 42 | EL YOUSFY Sonia : 06 51 00 42 49 | judodeshautscantons@gmail.com

**Manifestations :** participation à la journée des associations en septembre 2025, tournoi interclubs (rencontre amicale réunissant une dizaine de clubs) prévu en mai ou juin 2025.



## LA RETRAITE DES CHEVAUX DES CAUSSES

**Les chevaux de l'association sont à la retraite dans un milieu naturel sur les causses de Bédarieux. Agés, ils sont bichonnés sous la bienveillance des responsables et bénévoles.**

**Lieu d'activité :** Hauts des Cantalaires

**Adresse postale :** Chemin de Clairac 34600 Bédarieux

**Renseignements :** CHARBONNIER Claude :

06 17 96 75 83 | FUANTES Michelle : 06 09 25 63 42  
laretraitedeschevauxdescausses@gmail.com



## LES AILES AU CŒUR D'ORB

**Pratique de l'aéromodélisme.**

**Participants :** à partir de 12 ans.

**Horaires :** jeudi et samedi de 9h à 12h.

**Tarifs :** 90€ par an.

**Lieu d'activité :** Aérodrome chemin de Saint-Exupéry.

**Adresse postale :** 38 chemin des Aires 34600 Bédarieux

**Renseignements :** BARSSE Francis : 06 35 50 74 40 | francis.barsse@sfr.fr



## MOUV' ET SENS

**Cours de la Méthode Feldenkrais, pratique corporelle douce et consciente aux multiples bénéfices. Elle permet de trouver au quotidien et dans ses activités diverses plus de mobilité, de confort, de qualité, d'efficacité... de plaisir.**

**Participants :** ados/ adultes

**Tarifs :** Carte de 10 cours/ Abonnement trimestriel ou annuel. Cours d'essai gratuit.

**Lieu d'activité :** Aire des familles

Place aux herbes - Bédarieux

**Adresse postale :** 761 chemin de l'ancienne voie ferrée - 34600 Bédarieux

**Renseignements :** STEINER Mélanie :

06 44 72 44 81 | mouv.et.sens@gmail.com

[www.mouvetsens.wix.com/mouvetsens](http://www.mouvetsens.wix.com/mouvetsens)



## OBJECTIF PLEIN AIR

**Escalade sur structure artificielle et sur sites naturels pour enfants et adultes. Débutant à confirmé. L'association propose également la découverte du canyoning, de la via ferrata, de la spéléologie et d'autres sports de pleine nature.**

**Participants :** à partir de 6 ans.

**Horaires :** 6-9 ans le mercredi 12h-13h. 9-12 ans le mercredi 13-14h15. 13-17 ans le lundi 18h45-20h15. Cours adultes le lundi 20h-22h. Adultes autonomes le jeudi 19-22h.

**Tarifs :** à définir.

**Lieu d'activité :** Hall départementale Stade René Chars - Sites Naturels.

**Adresse postale :** Association Orbjectif Plein Air  
Stade René Char - 34600 Bédarieux

**Renseignements :** Secrétaire Diane :  
06 29 39 14 33 | Jacques (président) : 06 52 22 84 96 |  
orbjectif.pleinair@gmail.com

[www.orbjectifpleinair.e-monsite.com](http://www.orbjectifpleinair.e-monsite.com)



## PÉTANQUE BÉDARICIENNE HAUTS CANTONS

**Initiation pétanque, organisation de compétitions, club labellisé Handi Pétanque.**

**Participants :** 6 ans et plus.

**Horaires :** tous les jours de 15h à 18h.

**Tarifs :** 40€ séniors, 15€ jeunes.

**Lieu d'activité :** boulodrome de l'Orb  
Boulevard Jean Moulin.

**Adresse postale :** 19 route de Clermont  
34600 Bédarieux

**Renseignements :** HAMY Guylain : 06 49 22 06 51 |  
CHAPUT Vanessa : 07 51 06 90 47 |  
bedaguylain@hotmail.fr

**Manifestation :** Régional de Bédarieux, concours départementaux.



## RANDONNÉE PÉDESTRE SPORTIVE

**Randonnée pédestre et gym d'entretien.**

**Participants :** à partir de 18 ans.

**Horaires :** gym le lundi 18h30 à 19h30 et le jeudi 18h à 19h ; randonnées samedi après-midi, dimanche journée.

**Tarifs :** 50€ gym et randonnée, 30 € randonnée seule.

**Lieu d'activité :** Gym Stade René Char  
Salle d'expression corporelle.

**Adresse postale :** RIVAS Amélie - Résidence Horts et Prats - 9 Rue Tantajo - 34600 Bédarieux

**Renseignements :** RIVAS Amélie : 06 48 72 79 02 |  
LIGNON Gérard : 06 83 30 66 65 |  
glnon@orange.fr



## TEAM DU CAUSSE

### Rallye automobile.

**Participants :** à partir de 18 ans avec permis de conduire.

**Tarifs :** 10 € adhésion.

**Adresse postale :** 1535 chemin de Villemagne  
34600 Bédarieux

**Renseignements :** CARDENAS Benjamin :  
06 76 09 52 19 | cardenas.benjamin@orange.fr  
f Team du Causse



## TENNIS-CLUB BEDARIEUX GRAND ORB

### Tennis - padel.

**Participants :** 4 à 100 ans.

**Horaires :** tous les jours.

**Tarifs :** à partir de 45€ la carte.

**Lieu d'activité et adresse postale :** complexe sportif René Char - 34600 Bédarieux

**Renseignements :** VIRATELLE Philippe :  
06 83 05 85 53 | GARACH Christian : 07 83 93 62 85 |  
philviratelle34@gmail.com

**Manifestations :** février 2026 : tournoi jeunes Lorbaleiro / Juin 2026 : open de bédarieux simples et doubles. Pendant l'année : sortie skis, sortie Espagne, sortie Arena, soirée doubles + bodega. Animation diverses + 12 équipes en championnat.



## TT BOUSQUET D'ORB FR

### Pratique du tennis de table (PING) en loisirs et/ou en compétition.

**Participants :** de 8 à 99 ans.

**Horaires :** mardi Bédarieux adultes en loisir de 18h-20h et vendredi le Bousquet d'Orb enfants et adultes en loisir et compétition de 18h à 20h. Pas de ping pendant les vacances scolaires.

**Tarifs :** à partir de 65€ en fonction de la licence loisirs ou compétition.

**Lieux d'activité :** complexe sportif René Char de Bédarieux et Halle des Sports du Bousquet d'Orb.

**Adresse postale :** Mairie du Bousquet d'Orb  
Place Pierre Masse - 34260 Le Bousquet d'Orb.

**Renseignements :** ARJOL Gabriel : 06 62 64 73 95 |  
GALAUP Vivien : 06 87 67 27 29 | ttfrbo@gmail.com

**Manifestations :** tournoi régional Noël CHIRAC en juin 2025.

f TT BOUSQUET D'Orb FR.



## VERTICAL RAID'ORB

### École de VTT, pratique en terrain varié, club de raid, pratique des sports de pleine nature : trail, VTT, course d'orientation, canoë, escalade...

**Participants :** VTT à partir de 7 ans, Raid à partir de 12 ans.

**Horaires :** VTT mercredi 14h à 16h, Raid 1/2 journée à 2 jours pendant les vacances scolaires et certains week-ends.

**Tarifs :** VTT 150€ par an, Raid se renseigner.

**Lieu d'activité :** VTT de Hérépian à Lunas, raid rayon de 30 km autour de Bédarieux

**Adresse postale :** JAUME Frédérique - 4 ancien chemin de Bédarieux - 34650 Dio et Valquières

**Renseignements :** JAUME Frédérique :  
07 77 31 32 35 | VIDAL Michel : 06 32 23 43 77 |  
verticalraidorb@gmail.com

**Manifestations :** raid montagnes du Caroux 100 % enfants, randos, mini Raid, course d'orientation nocturne et hivernale Randuroc.

f Vertical Raid'Orb

g vertical.raid.orb

[www.vertical-raid-orb.com](http://www.vertical-raid-orb.com)



# TOUTE VOTRE VILLE SUR WWW.BEDARIEUX.FR



SUIVEZ-NOUS ÉGALEMENT SUR LES RÉSEAUX SOCIAUX



BEDARIEUX



VILLEBEDARIEUX



ET SUR L'APPLI BÉDARIEUX,  
ENCORE PLUS PRATIQUE !

JE M'INFORME

JE SIGNALE

JE DÉCOUVRE

JE RÉALISE  
MES DÉMARCHES



# Guide Pratique





# ASSOCIATIONS CULTURELLES

## ARTS PLASTIQUES

- Atelier Mémo'art Chevalet d'Orb \_\_\_\_\_ 16
- Atelier 24 \_\_\_\_\_ 16
- L'Œil et la Main \_\_\_\_\_ 16
- 4CM - Créatrices et Créateurs du Caroux au Canal du Midi \_\_\_\_\_ 16

## CHANT ET MUSIQUE

- Cepo - Centre d'étude Polyphonique et organistique \_\_\_\_\_ 17
- Chorale Souffle d'Air \_\_\_\_\_ 17
- Groupe Traditionnel Guingoï et Ensemble Vocal de Langue d'Oc « Guingoïhet » \_\_\_\_\_ 17
- Harmonie Bédaricienne et des Hauts Cantons \_\_\_\_\_ 17
- Jazz'Orb \_\_\_\_\_ 18
- Musica Felice (ensemble vocal les Enchantés) \_\_\_\_\_ 18
- MV Productions \_\_\_\_\_ 18

## CINÉMA, THÉÂTRE, PHOTOGRAPHIE

- Ciné-club de Bédarieux Grand Orb \_\_\_\_\_ 18
- La Comédie du Causse \_\_\_\_\_ 19
- La Plume de Sorion \_\_\_\_\_ 19
- Objectif Image \_\_\_\_\_ 19

## DANSE

- Dany Danse \_\_\_\_\_ 19
- Le Temple \_\_\_\_\_ 20
- Mine de Rien \_\_\_\_\_ 20
- Raïces Flamencas \_\_\_\_\_ 20
- Transcendance \_\_\_\_\_ 20

## JEUX DE RÉFLEXIONS

- Club de Bridge Vallée d'Orb \_\_\_\_\_ 21
- Club des Chiffres et des Lettres \_\_\_\_\_ 21

## DIVERS

- Amaru Ka \_\_\_\_\_ 21
- Art Sauce Création \_\_\_\_\_ 21
- Centre scientifique des hauts-cantons héraultais (CSHCH) \_\_\_\_\_ 21
- Comité de jumelage Bédarieux, Hérérian, Lamalou - Leutkirch \_\_\_\_\_ 21
- Curiositats \_\_\_\_\_ 22
- Des Amis du patrimoine culturel catholique de la paroisse Notre Dame des Lumières \_\_\_\_\_ 22
- Etoile ferroviaire des hauts-cantons \_\_\_\_\_ 22
- L'Antre Sort - Cie Babylone \_\_\_\_\_ 22
- Le Mouvement du Sentir \_\_\_\_\_ 23
- Maison de l'écriture \_\_\_\_\_ 23
- Résurgences \_\_\_\_\_ 23
- Les Trinacriens \_\_\_\_\_ 23

## ÉQUIPEMENTS CULTURELS

- Cinéma Jean-Claude Carrière \_\_\_\_\_ 72
- Service culturel / Espace d'Art Contemporain \_\_\_\_\_ 76
- Médiathèque Max Rouquette \_\_\_\_\_ 76
- École de Musique \_\_\_\_\_ 79

## SALLES MUNICIPALES

- La Tuilerie, avenue des Justes parmi les Nations
- Achille Bex, place Albert Thomas (plan p. 82-83)
- Léo Ferré, place Ferdinand Fabre (plan p. 82-83)

## ARTS PLASTIQUES

**ATELIER MÉMO'ART -  
CHEVALET D'ORB - CRÉATION  
ARTISTIQUE ET CULTURELLE**

*Peintures, dessins, arts créatifs. Histoire de l'art, expositions, stage fresque.*

**Participants :** tout public.

**Horaires :** horaires à la carte du lundi au vendredi.

**Stage :** une fois par mois le samedi.

**Tarifs :** adhésion 18€. Tarif dégressif selon la formule choisie.

**Lieu d'activité et adresse postale :** 17 chemin des Aires 34600 Bédarieux

**Renseignements :** MACH Antoinette : 04 67 23 08 38 | 06 62 25 72 96 | [memo.art@hotmail.fr](mailto:memo.art@hotmail.fr)

**Manifestations :** expositions.

[www.ateliermemoart.wordpress.com](http://www.ateliermemoart.wordpress.com)

**ATELIER 24**

*Promouvoir la création par des sorties et des expositions. Ateliers peintures jeunes.*

**Participants :** 8 à 98 ans.

**Horaires :** le jeudi de 17h30 à 18h30 à partir de 8 ans.

**Tarifs :** 15€ par an.

**Lieu de l'activité :** dans les locaux de l'œil et la main 19 avenue Abbé Tarroux - Bédarieux

**Adresse postale :** 65 rue Saint Alexandre 34600 Bédarieux

**Renseignements :** VANGELL Agnès : 06 80 99 00 53 | [atelier24@laposte.net](mailto:atelier24@laposte.net)

**Manifestations :** rendez-vous de la création tous les lundis matin de mai à fin octobre, place du signal avec les autres artistes adhérents.



## L'ŒIL ET LA MAIN

*Association des arts plastiques de Bédarieux et des Hauts Cantons. Ateliers artistiques, pratique de l'aquarelle, huile, acrylique, dessin, pastels...*

**Participants :** moyenne de 65 ans, adolescents.

**Horaires :** lundi 14h-17h : aquarelle ; mardi 14h-17h : techniques ; jeudi 14h-17h : techniques ; jeudi 14h-19h : cours consacrés aux ados et aux adultes.

**Tarifs :** 40 € par an.

**Lieu d'activité et adresse postale :**

19 avenue Abbé Tarroux - 34600 Bédarieux

**Renseignements :**

PECCHIOLI Jean Paul : 06 72 90 11 81 |

GUEVARA Josy : 06 03 67 27 22 |

[pecchioli.jean-paul@orange.fr](mailto:pecchioli.jean-paul@orange.fr)

**Manifestations :** mai : exposition de printemps, sorties natures avec pique-nique, participation avec d'autres assos, sorties visites de musées ou autre jardin.

**4CM - CRÉATRICES ET  
CRÉATEURS DU CAROUX  
AU CANAL DU MIDI**

*Représenter les artistes professionnels de votre territoire en incitant le public à nos actions culturelles.*

**Participants :** 18-99 ans.

**Horaires :** variable.

**Tarifs :** montant libre.

**Lieu d'activité :** variable.

**Adresse postale :** 15 rue Saint Alexandre 34600 Bédarieux

**Renseignements :** [asso4cm@gmail.com](mailto:asso4cm@gmail.com)

**Manifestations :** juillet 2026 : 'Au fil de l'Art' ; août 2026 : exposition collective.

[www.asso4cm.com](http://www.asso4cm.com)



## CHANT ET MUSIQUE

### CEPO - CENTRE D'ÉTUDE POLYPHONIQUE ET ORGANISTIQUE

**Chants choral, cours d'orgue.**

**Participants :** 7 à 77 ans.

**Horaires :** chant choral : répétition le samedi après-midi groupe d'hommes, chœur 'Aventure', répétition le jeudi groupe 'Les Ménestrelles'.

**Tarifs :** 30€.

**Lieu d'activité :** Maison paroissiale Bédarieux.

**Adresse postale :** Paul Rodier (président de la CEPO) - 2 rue des Micocouliers - 34600 Bédarieux

**Renseignements :** Dumons Benedicte :

06 63 85 33 36 | Sauvy Pierre : 06 79 31 96 41 |

Salmon Roger : 06 74 49 17 43 |

pierresauvy@laposte.net | paulrodier43@icloud.com |

bendidu9@gmail.com | roger.salmon31@orange.fr

**Manifestations :** samedi 6 septembre 2025 : orgue et voix - Eglise Saint-Louis - Bédarieux. Dimanche 28 septembre 2025 : Trompette et orgue - Eglise de Saint-Gervais. La suite du programme n'est pas encore fixée.



### CHORALE SOUFFLE D'AIR

**Chorale mixte à 4 voix : SATB. Souffle d'air recrute des choristes ténors et basses. Répertoire : chansons du patrimoine de la région composées par Joël Drouin. Chansons françaises harmonisées par Joël Drouin : Nougaro, Ferré, Barbara, chansons jazzy, blues, gospel.**

**Participants :** moyenne 65 ans.

**Horaires :** lundi de 18h30 à 20h toute l'année, sauf juillet et août, répétitions avec accompagnement au piano.

**Tarifs :** 25€ d'adhésion par an par personne.

Amateur bénévole pour les répétitions.

**Adresse postale :** 633 chemin de l'ancienne voie ferrée - 34600 Bédarieux

**Lieu d'activité :** salle de l'Harmonie Bédariennne.

**Renseignements :** DROUIN Joël : 07 50 63 18 87 |

joeldrouinjo@wanadoo.fr

**Manifestations :** divers concerts de septembre à juin.



### GRUPE TRADITIONNEL GINGOÏ ET ENSEMBLE VOCAL DE LANGUE D'OC « GINGOÏLHET »

**Chants, musiques et danses du Languedoc. Collectage, archivage, apprentissage et restitution du patrimoine traditionnel local. Atelier de couture et de restauration textile.**

**Participants :** à partir de 8 ans.

**Horaires :** danse : 1 samedi sur 3, 18h-20h ;

Musique et chant : 1 samedi sur 3, 14h-16h ;

atelier couture : tous les lundis après-midi.

**Tarifs :** 10€ par an.

**Lieu d'activité :** danse - complexe Sportif René Char

**Adresse postale :** 18 rue de la Plaine -

34600 Bédarieux

**Renseignements :** GALTIER Claude : 06 74 38 50 92 |

groupe-trad@guingoï.fr

**Manifestations :** interventions lors des Journées du Patrimoine, concert de Noël à la Maison des Arts, festival « Folklore du Monde » dernière semaine de juillet.

**f** Guingoï

[www.guingoi.fr](http://www.guingoi.fr)



### HARMONIE BÉDARIENNE ET DES HAUTS CANTONS

**Pratique de la musique d'ensemble, École de musique d'Harmonie, orchestre d'harmonie OHB et Combo Jazz.**

**Participants :** 7 à 77 ans.

**Horaires :** mardi : répétitions orchestre, mercredi :

(cours) + répétitions, vendredi : répétitions orchestre.

**Tarifs :** 20€ par an pour -18 ans, 35€ par an pour les adultes.

**Lieu d'activité et adresse postale :** salle de l'Harmonie, 1 allée Maurice Ravel - 34600 Bédarieux

**Renseignements :** CLAVERIA André : 06 70 63 03 46 | [harmoniebedariennne@orange.fr](mailto:harmoniebedariennne@orange.fr)

**Manifestations :** concert de Noël différentes animations et prestations sur la commune et ailleurs.

[www.o.hb-bedarieux.fr](http://www.o.hb-bedarieux.fr)

## JAZZ'ORB

**Organisation de concerts (une fois par mois) et d'un festival de jazz.**

**Participants :** tout âge.

**Tarifs :** 15€ pour les non adhérents et 10€ pour les adhérents.

**Lieux d'activité :** lieux divers. Bédarieux et Grand Orb.

**Adresse postale :** 30 rue Ferdinand Fabre  
34600 Bédarieux

**Renseignements :** DERDEVET Jean-Claude :

06 80 36 31 19 | jazzorb34@gmail.com

**Manifestations :** Festival « Jazz'Orb ».

 Jazz Orb



## MUSICA FELICE (ENSEMBLE VOCAL LES ENCHANTÉS)

**Chant chorale.**

**Participants :** de 30 à 70 ans environ.

**Horaires :** mardi de 18h30 à 20h30, hors vacances scolaires.

**Tarifs :** 10€ d'adhésion par an + 70€ par trimestre.

**Lieu d'activité :** École de musique, Bédarieux.

**Adresse postale :** Christine Canac

9 rue St Louis - 34600 Bédarieux

**Renseignements :** CANAC Christine : 06 25 09 52 95 | christine.canac@gmail.com

**Manifestations :** participation à la fête de musique et autres concerts qui seront annoncés dans le courant de l'année.



## MV PRODUCTIONS

**Organisation du festival de musique « Au coin de la vigne », vélo parade et soirées mensuelles à thèmes.**

**Participants :** de 18 à 73 ans.

**Horaires :** toute l'année, festival 18 et 19 juillet 2025, vélo parade 24 mai 2025.

**Tarifs :** prix libre.

**Lieux de l'activité :** local association - les tuileries, localités environnements

**Adresse postale :** 77 rue saint Alexandre  
34600 Bédarieux

**Renseignements :** SAUMADE Fabien : 06 35 28 49 31 | fabien@mvproductions.fr | Roger CORTES :

06 30 13 45 38 | contact@mvproductions.fr

[www.mvproductions.fr](http://www.mvproductions.fr)

 MVProductions – MVP



## CINÉMA, THÉÂTRE, PHOTOGRAPHIE

### CINÉ-CLUB BÉDARIEUX GRAND ORB

**Présentation des films avant les séances et débats après les projections. Cinéma pour enfants en partenariat avec la médiathèque.**

**Participants :** tout âge.

**Horaires :** projection de deux séances le lundi de 18h15 à 20h30.

**Tarifs :** 50€ par an.

**Lieu d'activité :** cinéma Jean-Claude Carrière

**Adresse postale :** 30 rue Ferdinand Fabre  
34600 Bédarieux

**Renseignements :** ROUMAGNAC Serge :

06 71 35 00 87 | cineclub.bedarieux@gmail.com

**Manifestations :** les Automnales 2025 : les 14, 15 et 16 Novembre 2025

[www.cineclubbedarieux.fr](http://www.cineclubbedarieux.fr)





## LA COMÉDIE DU CAUSSE

**Répétitions et représentations de spectacles théâtraux, travail de la voix, improvisation.**

**Participants :** 60-70 ans.

**Horaires :** jeudi de 14h à 20h et vendredi de 10h à 18h.

**Tarifs :** 25€ par an.

**Lieu d'activité :** école Jacques Prévert  
2 chemin des aires - 34600 Bédarieux

**Adresse postale :** BEL Hélène  
impasse du Pont - 34600 Bédarieux

**Renseignements :** BEL Hélène : 07 82 40 03 53 |  
helene.bel@wanadoo.fr



## LA PLUME DE SORION

*Cette association a pour objet de promouvoir l'art dans toutes ses formes. Et pour ce faire, l'association a vocation d'organiser toutes les actions entrant dans l'objet susmentionné, notamment par les moyens suivants (sans que ceux-ci soient limitatifs, ils sont cités à titre indicatif) :*

- Créer, produire, diffuser, et enseigner toute forme d'art y compris l'écriture, la lecture, la pratique du théâtre, de la photographie, etc...
- Créer, produire, diffuser et représenter des spectacles (notamment, sans être exhaustifs, dans les milieux ruraux)
- Organiser et créer des manifestations culturelles
- Exemple d'activités : atelier théâtre pour enfants et adolescents, organisation de stages de théâtre, création et production de pièces de théâtre.

**Participants :** tout âge confondu.

**Horaires :** atelier théâtre enfant le mercredi matin (6/10 ans) ; atelier théâtre adolescent le mercredi après-midi (horaire qui sera défini en fonction des groupes 11/18 ans), stages théâtres : enfants/ados/adultes. Ils ne sont pas encore programmés.

**Tarifs :** 10€ : adhésion, 30€ l'année (en plus de l'adhésion) ; stages : définis plus tard.

**Lieu d'activité :** Collège Notre Dame  
34600 Bédarieux. Ouvert à tous.

**Adresse postale :** Chez sonia

6 rue Saint Alexandre - 34600 Bédarieux

**Renseignements :** MARCHADÉ Sonia | BIROS

Marion : 06 75 61 62 23 | 06 45 31 90 02

laplumedesorion@gmail.com

**Manifestations :** atelier théâtres à l'année tous les mercredi (hors vacances scolaires), présentation d'un spectacle, organisation de stages : les dates ne sont pas encore définies.

## OBJECTIF IMAGE

**Club photo : Formations techniques, culturelles, artistiques, sorties, concours Fédération Photographie de France.**

**Participants :** 40 à 80 ans.

**Horaires :** réunion projection : jeudi 20h à 22h,  
**Formations :** mardi, mercredi. Sorties : semaine ou week-end.

**Tarifs :** adhésion : 55€ (50 % pour les mineurs et demandeurs d'emploi).

**Lieu d'activité et adresse postale :** Ecole Jacques Prévert - 2 chemin des Aires - 34600 Bédarieux

**Renseignements :** PINET Philippe : 06 67 28 71 58 |  
objectif.image34@gmail.com

**Manifestations :** exposition annuelle salle Achille Bex (1 semaine en mai ou juin 2026, à préciser)

**f** Objectif Image Bedarieux



## DANSE

### DANY DANSE

**Ecole de danse, zumba, classique, claquettes, jazz, hip-hop, gymnastique d'entretien, préparation mariage.**

**Participants :** à partir de 6 ans.

**Horaires :** renseignements par téléphone de 8h à 22h.

**Tarifs :** tarifs variables.

**Lieu d'activité et adresse postale :** 15 avenue Jean Jaurès - 34600 Bédarieux

**Renseignements :** PAULET Dany : 06 22 11 13 24 |  
04 67 23 25 75 | danydancelbb@aol.com

**Manifestation :** Téléthon.

## LE TEMPLE

**École de danse (street commercial, heels, lady style, flamenco, spectacle).**

**Participants :** enfants et adultes.

**Horaires :** renseignements auprès de l'association.

**Tarifs :** renseignements auprès de l'association.

**Renseignements :** letempledance@gmail.com

**f** Le Temple Bédarieux



## MINE DE RIEN

**Ateliers de danse contemporain (improvisation, pratiques somatiques), jams (danse, chant, musique), cours de danse africaine et cours de pilates.**

**Participants :** adolescents, adultes.

**Horaires :** mercredi et vendredi 17h-20h selon les cours

**Tarifs :** adhésion à l'asso + tarifs des cours (renseignements par téléphone).

**Lieu d'activité :** salle de danse/salle de gym complexe sportif René Char - Boulevard Jean Moulin.

**Adresse postale :** Malika Masson - Albès 34610 St Genis de Varenal

**Renseignements :** MASSON Malika : 04 67 23 68 27 | 06 61 81 21 49 | danse africaine : 06 56 68 16 66 | Cours de pilates Nelly | 06 38 52 10 31 | malikamasson@hotmail.fr



## RAÍCES FLAMENCAS

**Cours et ateliers de flamenco (danse, musique, chant, cajon, flamenco, sévillanes, rumba), stage, animations, spectacles, enfants ado-adultes.**

**Atelier hebdomadaire 45mins special enfant 4/6 ans « Baila con mama » (danse avec maman). Les enfants viennent danser avec un parent ou grand parent.**

**Groupe de concerts animations Raíces Flamencas 5 musiciens guitares danse chant percussion.**

**Action de l'association : « AGISSONS CONTRE L'EXCLUSION ».**

**Participants :** à partir de 4 ans.

**Horaires :** lundi, mardi, mercredi : ateliers hebdomadaires. Stages mensuels (info : contact association).

**Tarifs :** 30€ d'adhésion familiale + 50€ par trimestre. Tarif spécial RSA.

**Lieu d'activité et adresse postale :**

8 bis rue St Louis - salle El Duende - 34600 Bédarieux

**Renseignements :** Magda : 06 32 72 15 83 |

Françoise : 06 81 44 28 39 |

raicesflamencas@hotmail.fr

**Manifestations :** Fête Andalouse « Andalucía del Orb » le 02/03/04 août (paella, concerts, animations, bal, projection film). 'Découverte de l'Art Flamenco' dans les établissements scolaires.

Vacances apprenantes Juillet. Animations musicales foires (mai/novembre). Spectacle et animations Téléthon (décembre). Concert de Noël (décembre). Spectacle Fête de la musique (21 juin)

**f** Raices Flamencas EL Duende



## TRANSCENDANSE

**Enseignement de la danse et du pilates : jazz, classique, hip-hop, contemporain, break-danse et street jazz.**

**Participants :** à partir de 3 ans.

**Horaires :** du lundi au vendredi.

**Tarifs :** se renseigner.

**Lieu d'activité :** 4 ZA route de Lodève

**Adresse postale :** 77 avenue de Lodève 34600 Bédarieux

**Renseignements :** DROUET Laury : 06 88 48 01 15 | laury.bages@orange.fr

**Manifestations :** stages, téléthon, spectacle de fin d'année.



## JEUX DE RÉFLEXION

### CLUB DE BRIDGE DE LA VALLÉE D'ORB

**Tournois de Bridge, Leçons de bridge.**

**Participants :** tout âge.

**Horaires :** lundi 14h15-18h, Lamalou ; vendredi 14h15-18h, Bédarieux.

**Tarifs :** 60€ / an (inclus la licence de fédération et l'adhésion au club) | 115€ par couple.

**Lieu d'activité :** 30 rue Ferdinand Fabre à Bédarieux et Parc Pierre Danos à Lamalou.

**Adresse postale :** 45 Lamalou le Vieux - 34240 Combes

**Renseignements :** BRAS Elizabeth : 06 89 10 47 16 | secretaire@bridgevalleedorb.fr

**Manifestations :** tournoi annuel samedi 28 septembre - Centre Ulysse à Lamalou

[www.bridgevalleedorb.fr](http://www.bridgevalleedorb.fr)



### CLUB DES CHIFFRES ET DES LETTRES

**Jeu identique à celui de la télé.**

**Participants :** 50 à 90 ans.

**Horaires :** mardi 14h à 16h30.

**Tarifs :** 10€ par an.

**Lieu d'activité :** 30 rue Ferdinand Fabre

**Adresse postale :** 52 avenue Jean Jaurès 34600 Bédarieux

**Renseignements :** Mme ROUGER : 04 67 23 14 89 | madeleine.rouger@orange.fr

## DIVERS

### AMARU KA

**Ateliers et activités autour de la culture et de l'art amérindien.**

**Participants :** adultes.

**Tarifs :** 15€ d'adhésion.

**Lieu d'activité et adresse postale :**

727 chemin de Clairac - 34600 Bédarieux

**Renseignements :** KOUK : 07 83 03 57 28 |

chamankouk@gmail.com

<http://www.amaru-ka.net>



### ART SAUCE CRÉATION

**Organisation d'événements artistiques et culturels.**

**Participants :** à partir de 9-10 ans.

**Tarifs :** gratuit.

**Lieu d'activité :** l'Aire des familles pour des activités artisanales / graphiques.

**Adresse postale :** 80 avenue Auguste Cot 34600 Bédarieux.

**Renseignements :** ETCHEGOYEN Charli :

06 12 61 35 22 | artsaucecreation@gmail.com

Art Sauce Création

## CENTRE SCIENTIFIQUE DES HAUTS CANTONS HÉRAULTAIS (CSHCH)

**Protection et mise en valeur d'un patrimoine présent dans le Musée de Bédarieux, avenue Abbé Tarroux.**

**Participants :** 65-90 ans.

**Horaires :** pendant l'ouverture du Musée, l'association se limite à la gestion et la mise en conservation des œuvres à protéger.

**Tarifs :** 15€ par adhérent.

**Lieu d'activité et adresse postale :** Maison des arts 19 avenue Abbé Tarroux - 34600 Bédarieux.

**Renseignements :** DONNADILLE Pascale : 06 87 14 89 28 | donnadillepa@wanadoo.fr



## COMITÉ DE JUMELAGE BÉDARIEUX, HÉRÉPIAN, LAMALOU - LEUTKIRCH

**Favoriser les contacts et les échanges culturels, sportifs et scolaires entre les villes jumelles, coordination des activités autour du jumelage. Depuis/Seit 1982.**

**Participants :** tout âge.

**Tarifs :** adulte 10€, moins de 18 ans 5€.

**Adresse postale :** 2 bis rue Canorgues 34600 Bédarieux

**Renseignements :** CALAS Jean-Pierre : 06 08 63 27 20 | 04 67 97 78 04 | jumelage.allemagne@gmail.com

**Manifestations :** Fête des vendanges et de la bière du 4 au 6 octobre.

Comité de Jumelage Bédarieux Lamalou-les-Bains Hérépian Leutkirch im Allgäu



## CURIOSITATS

*Sauvegarde, mise en valeur et promotion de tout élément matériel ou immatériel concernant le Folk Art, le textile de mode et de tradition, l'histoire locale et les petits métiers.*

**Participants :** tout âge.

**Horaires :** lundi et samedi 9h30 à 12h30 et sur rendez-vous. Autres horaires fixés sur l'agenda (06 74 38 50 92).

**Tarifs :** 10€ par an.

**Lieu d'activité et adresse postale :**

15 place Pasteur - 34600 Bédarieux

**Renseignements :** GALTIER Claude : 06 74 38 50 92 | folk-art@curiositats.fr

**Manifestations :** Exposition « Les œufs décorés dans le monde ». Toute l'année : visite de l'atelier du charron. Projection d'une vidéo. Journées du Patrimoine (mi-septembre) visite gratuite des expositions et animations. A partir du 15 décembre « l'écurie de passage » accueille la pastorale des gens du monde.

 Curiositats

[www.curiositats.fr](http://www.curiositats.fr)



## DES AMIS DU PATRIMOINE CULTUREL CATHOLIQUE DE LA PAROISSE NOTRE DAME DES LUMIÈRES

*Regrouper des personnes soucieuses d'assurer la conservation, l'entretien et la restauration des églises et oratoires de la paroisse notre dame des lumières. rôle de transmission.*

**Participants :** à partir de 16 ans.

**Tarifs :** 10€.

**Lieu d'activité :** sur l'ensemble de la paroisse.

**Adresse postale :** 3 chemin de la Bade 34600 Le Pradal

**Renseignements :** MOULIN Anne-Marie : 06 29 82 65 64 | ammoulin33@gmail.com



## ÉTOILE FERROVIAIRE DES HAUTS-CANTONS

*Installation et gestion du musée du train et de la photographie.*

**Participants :** adultes.

**Horaires :** sur convocation.

**Tarifs :** 15€/an.

**Lieu d'activité :** Bédarieux.

**Adresse postale :** 11 rue Saint-Louis - 34600 Bédarieux

**Renseignements :** PASTRE Jean-Luc : 06 29 61 61 13  
NOURISSIER Pierre : 06 15 75 00 88 | contact@efhc.net

**Manifestations :** forum des associations, visites guidées (gare et musée du train), balades de découverte ferroviaire, vide grenier, brocantes.

[www.efhc.net](http://www.efhc.net)



## L'ANTRE SORT – CIE BABYLONE

*Tiers lieu culturel, concerts, contes, spectacles, projections, bar associatif, accueil de compagnie du spectacle vivant (résidences, représentations, stage).*

*Mise à disposition pour les associations.*

**Participants :** tout public.

**Horaires :** ouvert de manière ponctuelle pour les événements tout public et lors des ateliers hebdomadaires : Théâtre avec la Cie Athome Théâtre ; Coaching avec la Cie Art Tika ; Atelier à la carte : chant et linogravure.

**Tarifs :** adhésion annuelle à prix libre.

Atelier et stage payant.

**Lieux d'activité et adresse postale :** différents lieux 34600 Bédarieux

**Renseignements :** programmatrice de l'Antre-Sort : 06 49 89 09 81 | lantresort@gmail.com

**Manifestations :** de nombreux événements tout au long de l'année.

 L'Antre-Sort





## LE MOUVEMENT DU SENTIR

*Méditation en mouvements pour harmoniser l'énergie et s'ancrer dans la présence. Création de jardin mandala à vocation potagère.*

**Participants :** adultes.

**Horaires :** le mercredi matin, de 10h à 11h.

**Tarifs :** se renseigner auprès de l'association.

**Lieux d'activités :** le terrain des possibles

**Adresse postale :** 2 rue Tourbelle

34600 Bédarieux

**Renseignements :** CANOVAS Grégoire : 06 25 59 09 46

**Manifestations :** Tai Chi relaxation



## MAISON DE L'ÉCRITURE

*Ateliers d'écriture, stages en résidentiel, animation culturelle.*

**Participants :** 15 à 90 ans.

**Horaires :** atelier régulier le jeudi soir de 18h à 21h.

Le programme des stages est publié à l'automne pour l'année suivante. Les dates des interventions programmées par d'autres associations ou institutions sont en fonction de leurs contraintes.

**Tarifs :** 20€

**Lieu d'activité et adresse postale :** 20 ter rue René Cassin - 34600 Bédarieux.

**Renseignements :** LOU-NONY Virginie :

lou.nony@gmail.com

**Manifestations :** les Buissonnières, ateliers gratuits à la maison de l'écriture, soirée en public au gîte Lou Castellou, à Dio.

[www.maisondelecriture.net](http://www.maisondelecriture.net)



## RÉSURGENCES

*Identification et mise en valeur du patrimoine matériel et immatériel.*

**Participants :** tout âge.

**Horaires :** réunion mensuelle deuxième lundi du mois à 17h.

**Tarifs :** 15€ par an.

**Lieu d'activité :** 2 chemin des aires -

34600 Bédarieux

**Adresse postale :** 1 rue de la République

Office de Tourisme - 34600 Bédarieux.

**Renseignements :** Lavastre Jean : 06 13 08 85 63 | [resurgencesbdx@gmail.com](mailto:resurgencesbdx@gmail.com)

**Manifestations :** balade autour du patrimoine de la ville.

[www.resurgences.weebly.com](http://www.resurgences.weebly.com)



## LES TRINACRIENS

*Valoriser la culture italienne, cours d'italien, conférence, cinéma, festival les trinacriens : 3 jours en juin.*

**Participants :** tout âge.

**Horaires :** cours d'italien le vendredi après-midi.

**Tarifs :** 10€.

**Adresse postale :** 2 hameau les Douzes

34600 Bédarieux

**Renseignements :** BARBUSCIA Patrick :

06 98 87 23 90 | [letrinacrien@hotmail.fr](mailto:letrinacrien@hotmail.fr)

**Manifestations :** festival Les Trinacriales les 12, 13 et 14 juin 2026.

[f](https://www.facebook.com/lestrinacriens) Les Trinacriens Enfants de Sicile

[www.trinacriens.canalblog.com](http://www.trinacriens.canalblog.com)





© Brigitte Maillet

# ASSOCIATIONS HUMANITAIRES ET SOCIALES

## CARITATIVES

- L'ami des Hauts Cantons \_\_\_\_\_ 26
- Lion's Club Vallée d'Orb \_\_\_\_\_ 26
- Les Restos du Cœur \_\_\_\_\_ 26
- Restos du Cœur « bébé » \_\_\_\_\_ 26
- Rotary Club - Grand Orb \_\_\_\_\_ 26
- Secours Catholique Caristas France \_\_\_\_\_ 27

## SOCIAL/SANTÉ

- ADMR des Hauts Cantons \_\_\_\_\_ 27
- ARRAHMA \_\_\_\_\_ 27
- Association Intermédiaire STEFI \_\_\_\_\_ 27
- Amicale des donneurs de sang \_\_\_\_\_ 27
- AMS Grand Sud \_\_\_\_\_ 27
- APSH 34 - Association pour personnes  
en situation de handicap \_\_\_\_\_ 28
- APSH 34 - ESAT \_\_\_\_\_ 28
- Association Bédarienne contre  
les Myopathies - Téléthon \_\_\_\_\_ 28
- Association Les Asphodèles \_\_\_\_\_ 28
- Culture et Sport Solidaires 34 \_\_\_\_\_ 28
- Épisode \_\_\_\_\_ 29
- France Alzheimer Hérault \_\_\_\_\_ 29
- France Alzheimer Bédariens -  
Antenne Béziers \_\_\_\_\_ 29
- France Victimes 34 \_\_\_\_\_ 29
- IFAD SCOP \_\_\_\_\_ 30
- Info don 34 \_\_\_\_\_ 30
- Le Souffle d'Orb \_\_\_\_\_ 30
- Ligue des Droits de l'Homme \_\_\_\_\_ 30
- Ligue Contre le Cancer - Antenne \_\_\_\_\_ 30
- Escalier bien-être Grand Orb \_\_\_\_\_ 31
- Maison des adolescents 34 \_\_\_\_\_ 31
- Mission Locale d'insertion  
du Centre Hérault \_\_\_\_\_ 31
- Présence verte services \_\_\_\_\_ 31

## CENTRE COMMUNAL D'ACTION SOCIALE

### RENSEIGNEMENTS :

Place aux Herbes - **04 67 23 31 90**

## CARITATIVES

### L'AMI DES HAUTS CANTONS

**Accompagnement des personnes migrantes et réfugiées : aide administrative, linguistique, financière et à l'hébergement. Lutte contre les préjugés qui stigmatisent les personnes étrangères.**

**Participants :** adhérents à partir de 18 ans. Tout âge.

**Horaires :** le jeudi après-midi : ateliers apprentissage Langue française (FLE), réunion du C.A selon ses besoins et/ou à la demande des adhérents ou sympathisants, permanence de 15h-17h30 dernier jeudi du mois.

**Tarifs :** 10€/an.

**Lieu de réunion :** Local des Associations.

**Adresse postale :** Siège social : Maison des syndicats - 30 rue Ferdinand Fabre 34600 Bédarieux

**Renseignements :** COMBESCURE Josiane : 06 11 20 10 55 | VIARD Michel : 06 86 23 93 79 | info.amihc@gmail.com

**Manifestations :** collectes, soirées d'information et de sensibilisation, selon les besoins et/ou l'actualité. Soirée annuelle d'AG : fin 2025.



### LION'S CLUB BÉDARIEUX VALLÉE D'ORB

**Club 'services' humanitaires.**

**Participants :** adultes.

**Horaires :** réunion 3<sup>ème</sup> mercredi du mois.

**Lieu d'activité :** Vallée d'Orb.

**Adresse postale :** 28 rue Louis Abbal 34600 Bédarieux.

**Renseignements :** CHAUVET Guy : 04 67 23 03 66 | 06 89 94 26 12 | guchauvetambhnc@orange.fr

**Manifestations :** 7 Septembre : présentation et tour de ville en voitures anciennes, à lamalou (au profit de la lutte contre le cancer).



## LES RESTAURANTS DU COEUR

**Distributions alimentaires pour les adultes et les bébés, vestiaires, bibliothèque, micro crédit, vacances.**

**Participants :** pas de limite d'âge.

**Horaires :** Mardi de 10h30 à 12h30, jeudi de 13h30 à 16h pour les adultes. Enfant de 0 à 3 mois + adultes les mercredi.

**Lieu d'activité :** Bédarieux.

**Adresse postale :** Ancien café de la gare Place Sépard - 34600 Bédarieux

**Renseignements :** COSTE-JALBERT Marie Françoise : 04 67 95 31 58 |

ad34.bedarieux@restosducoeur.org

[www.restosducoeur.org](http://www.restosducoeur.org)



### RESTOS DU CŒUR "BÉBÉ"

**Aide alimentaire et vestimentaire.**

**Participants :** bébés jusqu'à 18 mois.

**Horaires :** mercredi de 10h30 à 13h.

**Lieu d'activité :** Ancien buffet de la gare Place Sépard - 34600 Bédarieux.

**Renseignements :** 04 67 95 31 58 | 09 54 83 32 89 | ad34.bedarieux@restosducoeur.org

[www.restosducoeur.org](http://www.restosducoeur.org)



### ROTARY CLUB GRAND ORB

**Réunions d'hommes d'affaires de professions libérales. Entraide, camaraderie, avec pour objectif de réunir l'intérêt général.**

**Participants :** 40 à 85 ans

**Horaires :** jeudi 19h30. Tous les 15 jours réunion des membres

**Tarifs :** 30€ / mois

**Lieu d'activité et adresse postale :** 22 avenue Abbé Tarroux - Restaurant La Forge 34600 Bédarieux

**Renseignements :** président : BARTHES Jean-Luc : 06 32 51 76 51 | jeanvio.barthes@gmail.com





## SECOURS CATHOLIQUE CARITAS FRANCE

**Ensemble construire un monde juste et fraternel.**

**Participants :** tout âge

**Horaires :** boutique solidaire ouverte les jeudis et vendredis de 15h à 17h sauf vacances scolaires.

**Lieu de l'activité :** Bédarieux.

**Adresse postale :** 9 avenue Jean Jaurès  
34600 Bédarieux

**Renseignements :** 07 57 42 56 92

**Manifestations :** dans le cadre de la lutte contre la pauvreté, le secours catholique anime une campagne de fin d'année à travers la vente de bougies et la collecte de dons de novembre à décembre qui se fait par le CCAS (partenaire de la collecte). Toute l'année, l'équipe vous propose l'écoute bienveillante et un espace convivialité

## SOCIAL ET SANTÉ

### ADMR DES HAUTS CANTONS

**Service d'aide à domicile.**

**Participants :** tout âge.

**Horaires :** lundi au vendredi 9h à 12h30 et 13h30 à 17h. Fermée le mercredi après-midi.

**Adresse postale :** 35 rue de la République

**Renseignements :** bureau : 04 67 23 25 59 |  
bedarieux@admr34.fr

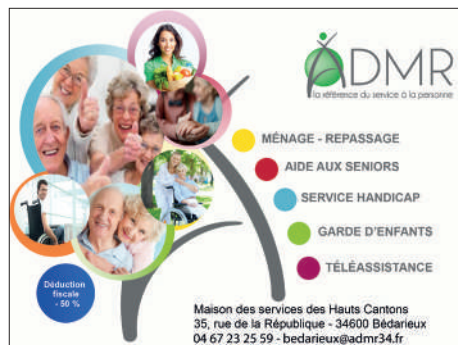

### ARRAHMA

**Association de remobilisation par la co-construction, l'instruction, le partage et la solidarité.**

**Participants :** tout âge.

**Adresse postale :** 75 avenue Jean Jaurès

**Renseignements :**  
associationarrahma2025@gmail.com

## ASSOCIATION INTERMÉDIAIRE STEFI

**Association qui assure la mise à disposition de personnel auprès des particuliers et entreprises des missions d'intérim dans plusieurs secteurs d'activités, un accompagnement à la recherche d'emploi, des formations, le permis de conduire et de l'aide aux démarches administratives via France Services de Bédarieux.**

**Horaires :** du lundi au vendredi de 9h à 12h et de 13h à 17h.

**Lieux d'activité :** Bédarieux, Béziers, Capestang.

**Adresse postale :** Siège social - 46 rue Louis Baisse  
34310 Capestang

**Renseignements :** SALVAGNAC Sandrine  
(Directrice) : 04 67 28 69 75 stefi@ai-stefi.fr  
[www.ai-stefi.fr](http://www.ai-stefi.fr)



### AMICALE DES DONNEURS DE SANG

**Promotion du don du sang bénévole, participation active aux collectes de sang et recherche de nouveaux donneurs et bénévoles.**

**Participants :** 63 à 90 ans.

**Horaires :** assemblée générale annuelle, réunions trimestrielles ou ponctuelles si nécessaire.

**Tarifs :** 13 € par an.

**Lieu d'activité :** salles Achille Bex et Léo Ferré.

<https://dondesang.efs.sante.fr/>



### AMS GRAND SUD

**Agir pour la mobilisation des Savoirs. Ateliers sociolinguistiques, français, langues étrangères, accompagnement à l'élaboration du projet professionnel.**

**Horaires :** mardis, jeudis, vendredis de 9h à 12h30 et de 13h30 à 17h.

**Lieu d'activité et adresse postale :** 2 avenue  
Blanqui - 34600 Bédarieux

**Renseignements :** MARTINET Sophie :  
04 30 40 01 14 | bedarieux@ams-grandsud.fr  
[www.amsgrandsud.fr](http://www.amsgrandsud.fr)

## APSH 34 - ASSOCIATION POUR PERSONNES EN SITUATION DE HANDICAP

*Établissements et services d'accompagnement Médico-sociaux / Hébergement et Accompagnement pour personnes en situation de handicap.*

**Lieu d'activité :** 13 rue Louis Abbal - 34600 Bédarieux / St Gervais sur Mare / St Geniès de Varsenel.

**Adresse postale :** 2 route de Plaisance 34610 St Geniès de Varsenel

**Renseignements :** Standard : 04 67 23 33 23 | accueil-thc@apsh34.org

[www.apsh34.org](http://www.apsh34.org)

## APSH 34 - ESAT

*Activités professionnelles pour personnes en situation de handicap : blanchisserie, espaces verts, cuisine satellite.*

**Horaires :** du lundi au vendredi, de 8h à 16h30.

**Lieu d'activité :** Bédarieux, Plaisance.

**Adresse postale :** 2 route de Plaisance 34610 St Geniès de Varsenel

**Renseignements :** Mathieu DAVID, secrétaire de direction : 04 67 23 60 29 | secretaire-direction-esatpl@apsh34.org

[www.apsh34.org](http://www.apsh34.org)



ESAT APSh34  
Antenne des Hauts Cantons  
Sites de Plaisance et de Bédarieux

Activités professionnelles pour personnes en situation de handicap :

Blanchisserie • Espaces Verts/Voirie • Cuisine satellite

Ouverture d'une Section Annexe – SA ESAT prévue en Septembre 2025

☎ 04 67 23 60 29  
✉ [secretaire-direction-esatpl@apsh34.org](mailto:secretaire-direction-esatpl@apsh34.org)

## ASSOCIATION BÉDARIICIENNE CONTRE LES MYOPATHIES - TÉLÉTHON

*Coordination des actions pour le Téléthon, récolte des fonds au profit de l'AFM.*

**Participants :** tout âge.

**Horaires :** de octobre à décembre, téléthon national le 1<sup>er</sup> week-end de décembre.

**Renseignements :** ABDELKADER Sophie :

07 71 10 17 08 | GARACH Christian : 07 83 93 62 85



## ASSOCIATION LES ASPHODELES

*Ouverture de l'Ehpad sur l'extérieur. Ses activités, concerts, spectacles, médiations animales, partenariats intergénérationnels, favoriser le bien social, partenariats avec des restaurants.*

**Participants :** 18 à 102 ans.

**Lieu d'activité :** EHPAD Les Asphodèles.

**Adresse postale :** 9002F rue des aires 34600 Bédarieux.

**Renseignements :** BONNET Erika et CIOLI

Christophe : 04 67 95 95 06 | animation@hopital-bedarieux.fr

**Manifestations :** Marché de Noël le mercredi 17 décembre 2025, marché de l'été le mercredi 17 juin 2026 de 10h à 16h.

## CULTURE ET SPORT SOLIDAIRES 34

*Accès à la culture et au sport.*

**Participants :** tout âge

**Lieu d'activité :** tout le département de l'Hérault (34)

**Adresse postale :** 24 ter rue Jules Guesde 34080 Montpellier

**Renseignements :** CHASSANG 04 67 42 26 98 | direction@css34.fr

[www.css34.fr](http://www.css34.fr)

## ÉPISODE

**Centre de soins, d'accompagnement et de prévention en addictologie**

**Participants :** tout âge.

**Tarifs :** gratuit.

**Lieu d'activité :** 16 avenue Jean Jaurès  
34600 Bédarieux

**Adresse postale :** Siège : 2 bis Bd Ernest Perreal  
34500 Béziers.

**Renseignements :** Bedarieux : 04 67 95 65 80 |  
Béziers : 04 67 76 18 38 | [association@episode34.com](mailto:association@episode34.com)  
[www.episode34.com](http://www.episode34.com)



## FRANCE ALZHEIMER HÉRAULT

**Informers les familles - Proposer une formation aux aidants familiaux, afin de mieux comprendre la maladie d'Alzheimer et améliorer la qualité de l'accompagnement d'un proche - Offrir aux familles des activités alliant détente et convivialité.**

**Participants :** adultes.

**Horaires :** permanence accueil & écoute à Bédarieux : le 1<sup>er</sup> mercredi du mois de 14h à 17h (gratuit sur RDV - Tél : 04 67 11 43 12). Groupe de parole pour les aidants : 1 fois par mois de 9h à 11h (gratuit sur inscription - Tél : 04 67 11 43 12).

Pour nos adhérents, sur inscription :

- Atelier «Lecture d'Aloïs» : le 2<sup>e</sup> vendredi du mois,
- Musicothérapie : atelier bi-mensuel,
- Café rencontre : 1 fois par trimestre.

**Tarifs :** 34€ par an (+ 8€ par personne supplémentaire).

**Lieux de l'activité :**

- Permanences : centre hospitalier
- Groupe de parole : nous consulter
- « Lecture d'Aloïs » : médiathèque de Bédarieux
- Musicothérapie : salle de la paroisse
- Café rencontre : La Talvera

**Adresse postale :** 3 rue Pagezy - 34000 Montpellier

**Renseignements :** Président : DESPESE Gérard  
Secrétariat : 04 67 06 56 10  
[contact34@francealzheimer.org](mailto:contact34@francealzheimer.org)

**Manifestations :** journée Mondiale Alzheimer : le 21 septembre 2025 divers lieux dans le département de l'Hérault. Consulter notre site internet.

[www.francealzheimer.org/herault/](http://www.francealzheimer.org/herault/)

FRANCE ALZHEIMER BÉDARIEUX  
ANTENNE BEZIERES

**Parcours d'accompagnement des aidants - Café rencontre ou ciné-débat - Permanence tous les premiers mercredis du mois à l'hôpital côté maison de retraite - Groupe de paroles - Atelier de musique, lecture et création artistique pour les aidés.**

**Participants :** pas de limite.

**Horaires :** permanence tous les 1<sup>er</sup> mercredis du mois à l'hôpital local, côté maison de retraite.

Atelier pour les malades de 14h à 15h30 au presbytère / musicothérapie, de 14h à 16h à la médiathèque / lecture, de 14h à 16h au presbytère / création artistique.

**Tarifs :** 34€ par an (pour les ateliers et l'inscription aux séjours vacances).

**Lieux de l'activité :** divers lieux.

**Adresse postale :** 46 avenue Général Clemenceau  
34500 Béziers ou 3 rue Pagezy - 34000 Montpellier

**Renseignements :** Sandrine SERVERE :

04 67 11 43 12 | 09 72 45 70 66

[contact.beziers@francealzheimer.org](mailto:contact.beziers@francealzheimer.org)

**Manifestations :** PAA x 2 = 6 séances de 4h tous les 15 jours. Permanence tous les 1<sup>er</sup> mercredis du mois. Groupe de paroles mensuel (sauf février, mardi et l'été). Ateliers pour les malades de 14h à 15h30 - 16h, tous les vendredis sauf l'été.

[www.francealzheimer.org](http://www.francealzheimer.org)



## FRANCE VICTIMES 34

**Accompagnement juridique et soutien psychologique des victimes d'infraction pénale.**

**Participants :** pas de catégorie d'âge.

**Horaires :** 2<sup>ème</sup> et 4<sup>ème</sup> lundi de chaque mois.

**Lieu d'activité :** Police municipale.

**Adresse postale :** 56 rue de l'Université  
34000 Montpellier

**Renseignements :** CINTE Camille, juriste |  
ROILETTE Elise, psychologue  
[juristes@france-victimes-34.fr](mailto:juristes@france-victimes-34.fr)

[www.francevictimes34.fr](http://www.francevictimes34.fr)



## IFAD SCOP

**Suivi santé mieux être, accompagnement Intégré vers l'emploi, accompagnement à la création d'activité.**

**Participants :** allocataires du RSA

**Horaires :** lundi au vendredi 8h30 à 12h30 et 13h30 à 17h30.

**Tarifs :** gratuit.

**Lieu d'activité :** Bédarieux.

**Adresse postale :** Ecoparc Phoros

Route de Saint Pons - 34600 Bédarieux

**Renseignements :** ZEHAFF Alliance : 06 01 70 69 84 | 04 67 23 17 24 | bedarieux.ifad@gmail.com



## INFO DON 34

**Sensibilisation aux dons d'organes.**

**Lieux d'activité :** établissements scolaires Bédarieux

**Adresse postale :** 2 avenue de l'Aurore - résidence Celsiana - 34570 Saussan

**Renseignements :** LAVASTRE Jean : 06 13 08 85 63 | jean.lavastre47@gmail.com

**Manifestations :** interventions dans les établissements scolaires (lycées de Bédarieux).



## LE SOUFFLE D'ORB

**Réhabilitation respiratoire. APA Marche. Accueil.**

**Participants :** entre 52 et 60 ans.

**Horaires :** lundi 14h à 16h30, accueil, ateliers mémoire, jeux de société, convivialité ; mercredis 14h30 à 16h30, activités physiques adaptées ; marche 1 fois par mois à définir.

**Tarifs :** 35€ par an.

**Lieu d'activité :** lundis : salle presbytère ; mercredis : gymnase collège.

**Adresse postale :** Polyclinique des trois Vallées

**Renseignements :** BUSTAUS Alfa : souffledorb@gmail.com



## LIGUE DES DROITS DE L'HOMME

**La LDH "œuvre à l'application des conventions et des pactes internationaux et régionaux en matière de droit d'asile, de droit civil, politique, économique, social, environnemental et culturel". Détail précisé à l'article 1 de ses statuts : <https://www.ldh-france.org/organisation-statuts/>**

**Participants :** adhésion possible à partir de 15 ans, sans limite d'âge.

**Horaires :** réunion trimestrielle ou plus fréquemment en fonction des initiatives de la section ou de l'actualité, ouverte à tous ses membres. Initiatives publiques trimestrielles ou semestrielles essentiellement sous forme de ciné-débats (20 organisés à Bédarieux depuis la création de la section locale en 2019).

**Tarifs :** en fonction des revenus, à partir de 10€/an.

**Lieu d'activité :** pas de lieu attitré. Ciné-débats au cinéma de Bédarieux, rencontres-débats épisodiques (en lien avec autres sections du département) interventions ponctuelles en milieu scolaire...

**Adresse postale :** LDH - Service culturel  
19 avenue Abbé Tarroux - 34600 Bédarieux

**Renseignements :** Bureau en cours de renouvellement. ldh-bedarieux@ldh-france.org

**Manifestations :** Sélection de films soutenus nationalement par la LDH présentés en ciné-débats, en fonction de l'actualité locale et du calendrier de programmation du Cinéma Jean-Claude Carrière. Projet de rencontre-débat en octobre 2025 autour du film "Une affaire de principe" (2024), inspiré d'un livre de José Bové (lorsqu'il était élu au Parlement européen) qui pourrait être en sa présence et celle du réalisateur, Antoine Raimbault, sollicités.

<https://site.ldh-france.org/bedarieux/>



## LIGUE CONTRE LE CANCER ANTENNE

**Organisation d'événements au profit de la ligue : marchés, marches, rencontres.**

**Lieu d'activité :** Bédarieux.

**Adresse postale :** GRAU Martine

21 Lotissement de Cassagne - 34600 Bédarieux.

**Renseignements :** GRAU Martine : 06 77 40 43 74 | pujoljj@wanadoo.fr

**Manifestations :** marchés, manifestations octobre rose, marchés de Noël...





## ESCALE BIEN ÊTRE GRAND ORB

**APA (Gymnastique adaptée), soutien psychologique, accompagnement social, conseils en nutrition, soins socio esthétique, sophrologie, écoute et réconfort.**

**Participants :** adultes atteints de cancer.

**Horaires :** mardi et vendredi de 9h à 12h et 14h à 17h.

**Tarifs :** gratuit.

**Lieu d'activité et adresse postale :** Escale bien-être Grand Orb - 51 rue Saint-Alexandre - 34600 Bédarieux

**Renseignements :** ROUQUETTE Danielle :

04 67 23 69 60 | 06 77 50 62 56 |

el34.bedarieux@ligue-cancer.net

[www.ligue-cancer.net](http://www.ligue-cancer.net)



## MAISON DES ADOLESCENTS 34

**Santé mentale.**

**Participants :** 11 à 21 ans

**Horaires :** lundi de 9h à 18h.

**Tarifs :** gratuit.

**Lieu d'activité :** CCAS de Bédarieux, place aux Herbes

**Adresse postale :** 92 Av Jean Constant

34500 Béziers

**Renseignements :** Permanence de M.ALBERT :

04 67 76 94 85 | [contact@mda34.org](mailto:contact@mda34.org)

[www.mda34.org](http://www.mda34.org)



## MISSION LOCALE D'INSERTION DU CENTRE HÉRAULT

**Accompagnement des jeunes 16-25 ans.**

**Participants :** 16 à 25 ans.

**Horaires :** lundi de 13h30 à 17h30. Du mardi au jeudi : 8h30-12h30 / 13h30-17h30. Vendredi : 8h30-12h30 / 13h30-16h30.

**Lieu d'activité et adresse postale :**

31 bis rue Saint Alexandre - 34600 Bédarieux

**Renseignements :** MLI Centre Hérault :

04 67 95 17 05 | [bedarieux@mlicentreherault.fr](mailto:bedarieux@mlicentreherault.fr)

[www.mlicentreherault.fr](http://www.mlicentreherault.fr)



## PRÉSENCE VERTE SERVICES

**Aide à domicile, soins infirmiers à domicile, livraison de repas, service confort et handicap, équipes spécialisées autonomie, équipe spécialisée prévention et réadaptation à domicile Parkinson, famille et enfance.**

**Participants :** personnes âgés en perte d'autonomie ou en situation de handicap et pour leurs familles

**Horaires :** Mercredi 9h – 12h et jeudi 14h-17h

**Lieu d'activité :** à domicile

**Adresse postale :** 27 rue Droite - 34600 Bédarieux

**Renseignements :** Agence de Bédarieux :

04 67 57 07 90

[www.presenceverteservices.fr/place/](http://www.presenceverteservices.fr/place/agence-de-bedarieux/)

[agence-de-bedarieux/](http://agence-de-bedarieux/)

# Guide Pratique



# ASSOCIATIONS ENFANCE ENSEIGNEMENT

## ACCUEIL, AIDE

- Association pour l'enseignement aux malades ou accidentés (A.P.E.M.A) \_\_\_\_ 34
- APEAI Ouest Hérault  
IME Les Capitelles \_\_\_\_\_ 34
- Crèche Nuage et Polochon \_\_\_\_\_ 34
- La Locomotrice \_\_\_\_\_ 34
- Los Pichots \_\_\_\_\_ 35

## ASSOCIATIONS DE PARENTS D'ÉLÈVES

- Association de parents d'élèves  
« Les Loulous de Langevin-Wallon » \_\_\_\_ 35
- Association de parents d'élèves  
« Les Pitchous de Langevin-Wallon » \_\_\_\_ 35
- Association des parents d'élèves de l'enseignement libre de l'école  
« Le Parterre » \_\_\_\_\_ 35
- FCPE Bédarieux / St Gervais sur Mare \_\_\_\_ 35

## BIBLIOTHÈQUES SCOLAIRES

- Latulu - Langevin Wallon primaire \_\_\_\_\_ 35
- Lire et grandir -  
Langevin Wallon maternelle \_\_\_\_\_ 35

## SPORTS ET LOISIRS

- Association sportive  
Cité Mixte Ferdinand Fabre \_\_\_\_\_ 36
- Association sportive  
du lycée des métiers Fernand Léger \_\_\_\_ 36
- Éclaireuses, éclaireurs de France -  
Groupe Monts d'Orb \_\_\_\_\_ 36
- Foyer Socio-Éducatif du  
Collège Ferdinand Fabre \_\_\_\_\_ 36

- Maison des lycéens (MDL)  
Lycée Fernand Léger \_\_\_\_\_ 36
- Occe école maternelle Jacques Prévert \_\_\_\_ 37
- Ogec Notre Dame \_\_\_\_\_ 37

## DIVERS

- Association bédaricienne de restauration \_ 37
- L'Aire des familles \_\_\_\_\_ 37
- Orb - Ose Respire Bouge \_\_\_\_\_ 37
- So Ethik « Au cœur  
du développement humain » \_\_\_\_\_ 37

## STRUCTURES D'ACCUEIL

### CCAS - Maison de l'Enfance

- Place aux Herbes - **04 67 23 31 90** \_\_\_\_\_ 75
- Accueil de loisirs périscolaire \_\_\_\_\_ 75
- Centre de loisirs  
« La Ferme des Enfants » \_\_\_\_\_ 75
- Crèche multi-accueil \_\_\_\_\_ 77
- Assistantes Maternelles agréées \_\_\_\_\_ 77
- Établissements d'enseignement  
public \_\_\_\_\_ 77
- Établissement spécialisé \_\_\_\_\_ 78

## ACCUEIL, AIDE

**ASSOCIATION POUR L'ENSEIGNEMENT AUX MALADES OU ACCIDENTÉS - A.P.E.M.A**

**Apporter un enseignement gratuit aux élèves dont la scolarité est perturbée par un souci de santé.**

**Participants :** du CP à la Terminale.

**Horaires :** cours particuliers, accord entre la famille et le bénévole enseignant. Jours et heures fixés en accord avec les familles.

**Tarifs :** frais de dossier 35€ (si possible).

**Lieu d'activité :** au domicile des élèves, en milieu hospitalier ou dans le local public.

**Adresse postale :** Maison de la Vie Associative n° 26  
2 rue Jeanne Jugan - 34500 Béziers

**Renseignements :** 04 67 49 37 56 | 04 67 30 54 54 |  
apema-beziers@sfr.fr

**Manifestations :** forum des associations en septembre, réunions d'informations.

**APEAI OUEST HÉRAULT - IME LES CAPITELLES**

**Institut médico-éducatif, établissement médico-social accueillant des enfants et des jeunes en situation de handicap.**

**Participants :** enfants accueillis de 7 à 20 ans.

**Horaires :** pas d'accueil de publics extérieurs.

**Lieu d'activité :** 2 square des capitelles  
ZAC des Capitelles - Bédarieux

**Renseignements :** 04 67 95 59 05 |  
imelc.secretariat@apeaiouestherault.fr |

**[www.apeaiouestherault.fr](http://www.apeaiouestherault.fr)**

**CRÈCHE NUAGE ET POLOCHON**

**Etablissement d'accueil du jeune enfant.**

**Horaires :** lundi au vendredi 7h30 à 18h30.

**Participants :** de 10 semaines à 4 ans.

**Tarifs :** 50€ annuel.

**Lieu d'activité :** 2 allée Maurice Ravel - Bédarieux

**Renseignements :** MOSCHOUTIS Karen :

04 67 23 13 99 | nuageetpolochon@orange.fr

**Manifestations :** pot des parents (octobre),  
spectacle de Noël (décembre), semaine petite enfance (mars), carnaval (avril), semaine autour du jardin (juin), spectacle de fin d'année (juillet).

**[creche-nuage-et-polochon.webnote.fr](http://creche-nuage-et-polochon.webnote.fr)**

**LA LOCOMOTRICE**

**Ateliers collectifs d'éveil psychomoteur. Actions de prévention et de soutien à la parentalité. Nos psychomotriciennes vous accueillent gratuitement et dans un cadre bienveillant avec vos enfants âgés de 3 mois à 30 mois. L'atelier est axé autour du développement psychomoteur du jeune enfant. L'enfant est accompagné dans la découverte de son corps et du plaisir à interagir, bouger et jouer. Les parents sont soutenus dans leurs compétences parentales afin de pouvoir observer et faciliter en confiance le développement psychomoteur de leur enfant. Des jeux et des activités sont mis à disposition constituant ainsi des supports destinés à favoriser la relation entre adultes et enfants. Les ateliers se déroulent chaque semaine, en petit groupe, sur orientation d'un professionnel de santé et sur inscription.**

**Participants :** 0 à 30 mois.

**Horaires :** 10h-11h15.

**Tarifs :** ateliers gratuits, 1 séance d'essai puis engagement de régularité. L'engagement d'une fréquentation régulière offre un espace repérant et propice aux interactions. Inscription obligatoire.

**Lieu d'activité :** PMI de Bédarieux.

**Adresse postale :** Pouzols

**Renseignements :** 06 31 19 15 35 |

**[lalocomotrice@gmail.com](mailto:lalocomotrice@gmail.com)**

**[www.lalocomotrice.fr](http://www.lalocomotrice.fr)**





## LOS PICHOTS

**Association des assistances maternelles. Activités manuelles, éveil psychomoteur dans un but de sociabilisation.**

**Participants :** de 0 à 10 ans.

**Horaires :** jeudi matin.

**Lieu d'activité :** salle communale Bédarieux.

**Adresse postale :** 24 quai Winston Churchill  
34600 Bédarieux.

**Renseignements :** BLANC Sophie : 06 22 99 50 04 |  
sojoblanc@gmail.com.



## ASSOCIATIONS DE PARENTS D'ÉLÈVES

### ASSOCIATION DE PARENTS D'ÉLÈVES « LES LOULOUS DE LANGEVIN-WALLON »

**Récolter des fonds pour améliorer les cours de récréation de l'école primaire, bancs, jeux au sol, carré potager...**

**Participants :** 18 à 80 ans.

**Tarifs :** adhésion 1€ par an.

**Adresse postale :** 3 rue Ferdinand Fabre  
34600 Bédarieux

**Renseignements :** VILLANUEVA Carine : 07 81 09 02 04 |  
leslouslousdelangevinwallon@gmail.com

**Manifestations :** vente de gâteaux, tombola, marché de Noël, vide grenier, audition de musique, bourse aux jouets.



### ASSOCIATION DE PARENTS D'ÉLÈVES « LES PITCHOUS DE LANGEVIN-WALLON »

**Organisation d'événements regroupant les parents d'élèves de l'école maternelle Langevin-Wallon afin de récolter des fonds destinés à financer des activités pour les élèves de l'école.**

**Tarifs :** 1 €.

**Lieu d'activité :** école maternelle Langevin-Wallon  
2 rue du Vignal

**Adresse postale :** CHAVARRIA Damien

15 chemin des Aires - 34600 Bédarieux

**Renseignements :** MANSUINO Clélie : 06 98 12 92 34 |  
parents.mlw@gmail.com

**Manifestations :** vente de gâteaux à 16h chaque vendredi de jour de vacances, tombola à Noël, paniers garnis à gagner à Noël, vente de plants à la foire de printemps, vide-greniers.



### ASSOCIATION DES PARENTS D'ÉLÈVES DE L'ENSEIGNEMENT LIBRE DE L'ÉCOLE « LE PARTERRE »

**Mène des actions afin de participer au financement de différents projets éducatifs.**

**Tarifs :** 22 € par famille.

**Lieu d'activité :** école Le Parterre - collège Notre Dame - 17 rue Courbezou

**Adresse postale :** 17 rue Courbezou  
34600 Bédarieux

**Renseignements :** BENNEJMA Mallory :

04 67 23 00 20 | appelle.leparterre@outlook.fr

**Manifestations :** tombola de Noël, goûter de Noël, goûter de l'Épiphanie, chandeleur, vente de souvenirs de fin d'année, repas conviviaux, kermesse, loto.



### FCPE BÉDARIEUX / SAINT GERVAIS SUR MARE

**Fédération des parents d'élèves des collèges de Saint Gervais, Bédarieux et du Lycée Ferdinand Fabre.**

**Participants :** 18 - 77 ans.

**Tarifs :** tarif plein 36€ / tarif second parent 6 € /  
tarif réduit 12€.

**Lieu d'activité :** Grand Orb.

**Adresse postale :** 27 rue Savorgnan de Brazza  
34070 Montpellier

**Renseignements :** secretariat Montpellier  
04 67 69 02 47 | [presidence.fcpebdx@gmail.com](mailto:presidence.fcpebdx@gmail.com)

<https://www.fcpe34.org/pres-chez-vous>

**f** FCPE Bédarieux / St Gervais sur mare



## BIBLIOTHÈQUES SCOLAIRES

### LATULU - LANGEVIN WALLON PRIMAIRE

**Gestion et animation de la bibliothèque de l'école primaire Langevin Wallon.**

**Participants :** du CP au CM2.

**Horaires :** heures scolaires.

**Tarifs :** gratuit.

**Lieu d'activité :** école Langevin Wallon  
3 rue Ferdinand Fabre - 34600 Bédarieux

**Renseignements :** école : 04 67 23 72 62



### LIRE ET GRANDIR - LANGEVIN WALLON MATERNELLE

**Découverte de la littérature chez les plus jeunes, prêts de livres aux enfants de l'école.**

**Participants :** 2 à 6 ans.

**Horaires :** lundi et jeudi après-midi.

**Tarifs :** 1 euros / an / enfant.

**Lieu d'activité :** école maternelle Langevin Wallon  
2 rue du Vignal - 34600 Bédarieux

**Renseignements :** SIVILLA Cindy : 04 67 95 06 23 |  
[ce.0340186t@ac-montpellier.fr](mailto:ce.0340186t@ac-montpellier.fr)

**Manifestations :** utilisation quotidiennes des ressources de la BCD par toutes les danses, emprunt de livres.



## SPORTS ET LOISIRS

## ASSOCIATION SPORTIVE CITÉ MIXTE FERDINAND FABRE

**Pratique omnisport en milieu scolaire.****Participants :** élèves du collège et du lycée de l'établissement.**Tarifs :** licence 15€ pour toutes les activités.**Lieu d'activité :** cité mixte Ferdinand Fabre et Complexe sportif René Char, boulevard Jean Moulin 34600 Bédarieux.**Renseignements :** 04 67 23 30 60  
ce.0340119v@ac-montpellier.fr

## ASSOCIATION SPORTIVE DU LYCÉE DES MÉTIERS FERNAND LÉGER

**Développer le goût du sport et créer des liens d'amitié entre les membres, compétition et/ou entraînement, UNSS.****Participants :** élèves de l'établissement 15 à 19 ans.**Horaires :** lundi mardi et jeudi 17h à 19h, mercredi après-midi (période scolaire).**Tarifs :** 15€ prise en charge par la région Occitanie après inscription.**Lieu d'activité :** Lycée professionnel Fernand Léger, 63 route de Clermont ou à l'extérieur pour les compétitions.**Renseignements :** 04 67 95 59 60  
ce.0340006x@ac-montpellier.fr

## ÉCLAIREUSES, ÉCLAIREURS DE FRANCE - GROUPE MONTS D'ORB

**Les EEDF est l'association laïque du Scoutisme Français. Le groupe de Bédarieux est une des 150 structures de l'association. Nous contribuons à «former des citoyens engagés qui connaissent leur pays, ouverts sur le monde, conscients des problèmes liés aux enjeux sociaux, culturels, environnementaux, économiques et attachés à les résoudre.»****Notre association locale «Bédarieux Monts d'Orb» relève le défi du scoutisme laïque rural, notre fonctionnement repose uniquement sur des bénévoles, soutenus par la mairie de Bédarieux depuis de nombreuses années. D'année en année nous proposons des activités s'inscrivant dans le cadre du scoutisme et celui de l'éducation populaire : vie dans la nature, co-éducation, éducation par l'action, engagement dans la communauté.****Participants :** quatre tranches d'âge : les lutins et lutines : 6 ans - 8 ans / les louveteaux et louvettes : 8 ans - 11 ans / les éclaireurs et éclaireuses : 11 ans - 15 ans / les aînés et aînées : 15 ans - 18 ans.**Horaires :** un weekend ou une journée par mois entre septembre et juin. Un mini-séjour (3 nuits) à Noël et un grand séjour (2 semaines) en juillet.  
**Tarifs :** entre 30€ et 141€ pour l'adhésion. Chaque activité a ensuite un tarif spécifique : 5€ la journée, 20€ le weekend, 100€ le mini-séjour d'hiver, 500€ le séjour d'été.**Lieu d'activité :** activité à l'année : Bédarieux  
**Séjours :** dans la région, en fonction du projet.**Adresse postale :** EEDF Groupe Monts d'Orb  
50 chemin des aires - 34600 Bédarieux**Renseignements :** Pierre ESCLAFIT :  
06 11 83 41 00 | pierre.esclafit@eedf.fr**Manifestation :** un weekend ou une journée par mois entre septembre et juin. Un mini-séjour (3 nuits) à Noël et un grand séjour (2 semaines) en juillet.<https://www.eedf.fr/>  
<https://eedforb.blogspot.com/>

## FOYER SOCIO-ÉDUCATIF DU COLLÈGE FERDINAND FABRE

**Animations périscolaires et aides financières aux projets collège.****Participants :** 11 à 15 ans.**Tarifs :** 3€.**Lieu d'activité :** collège Ferdinand Fabre.**Adresse Postale :** Boulevard Jean Moulin  
34600 Bédarieux**Renseignements :** MONER Nelly : 04 67 23 30 62 |  
nelly.moner@ac-montpellier.fr**Manifestations :** cité des talents : mai 2026, bal des 3<sup>èmes</sup> : juin 2026.

## MAISON DES LYCÉENS (MDL) LYCÉE FERNAND LÉGER

**Améliorer la vie des élèves par des actions et des événements au sein de l'établissement.****Participants :** 15 à 18 ans.**Horaires :** du lundi 9h au vendredi 16h durant l'année scolaire hors vacances.**Tarifs :** de 10 à 20€ (externes ou internes).**Lieu d'activité :** lycée des métiers du bâtiment, des travaux publics et des arts Fernand Léger à Bédarieux.**Adresse postale :** 63 route de Clermont  
34600 Bédarieux.**Renseignements :** AZEMAR Guillaume (CPE référent vie lycéenne) : 04 67 95 59 60 |  
guillaume.azemar@ac-montpellier.fr |  
ce.0340006x@ac-montpellier.fr**Manifestations :** à déterminer sur le lycée lors de la prochaine assemblée générale au mois d'octobre 2025.  
[www.lyc-leger-bedarieux.ac-montpellier.fr](http://www.lyc-leger-bedarieux.ac-montpellier.fr)

## OCCE ÉCOLE MATERNELLE JACQUES PRÉVERT

*Développement de la citoyenneté des élèves, promotion de la culture et amélioration du fonctionnement et du cadre de vie de l'école, sensibilisation à la protection de l'environnement.*

**Participants :** parents d'élèves et élèves.

**Horaires :** périodes scolaires.

**Lieu d'activité :** école Jacques Prévert

2 chemin des Aires - 34600 Bédarieux

**Renseignements :** MARTIN Cécile : 04 67 95 03 73 |  
ce.0340187u@ac-montpellier.fr

**Manifestations :** expositions, spectacles, carnaval, sorties.



## OGEC NOTRE DAME

**Enseignement.**

**Participants :** élèves de 2 ans et demi à 18 ans.

**Horaires :** 8h-17h.

**Lieu d'activité :** 17 rue Courbezou  
34600 Bédarieux

**Renseignements :** directrice Madame Nuss :  
04 67 23 00 20 | contact@notredame-leparterre.fr

**Site :** [www.notredame-leparterre.com](http://www.notredame-leparterre.com)



## DIVERS

## ASSOCIATION BÉDARICIENNE DE RESTAURATION

*Repas des enfants des écoles primaires et maternelles.*

**Horaires :** jours scolaires.

**Participants :** 3 à 11 ans.

**Tarifs :** De 3,20€ à 4,60€.

**Lieu d'activité :** 2 bis rue du Vignal

**Renseignements :** 04 67 23 17 80 |  
bedaricien-restauration@orange.fr



## L'AIRE DES FAMILLES

*Lieu d'accueil Enfants parents (mardi 14h30-17h30)  
0-6 ans, atelier créatif (mercredi 10h-12h) 3-6 ans,  
café des familles (jeudi 16h30-18h30) tous les jours,  
café des parents 1<sup>er</sup> jeudi du mois (14h-16h).*

**Participants :** tous les âges.

**Horaires :** LAEP itinérant : le mardi matin 9h-12h  
Lamalou Les Bains, parc pierre danos (semaines  
impairs), le Bousquet d'orb nouvel espace parents  
(semaines paires).

**Tarifs :** participation libre.

**Lieu d'activité :** Place aux herbes à Bédarieux.

**Adresse postale :** 6 impasse de la Planque  
34600 Bédarieux.

**Renseignements :** [lairedesfamilles@gmail.com](mailto:lairedesfamilles@gmail.com)

**Manifestations :** fête des familles hors les murs,  
ciné débat.

**[www.lairedesfamilles.fr](http://www.lairedesfamilles.fr)**



## ORB - OSE RESPIRE BOUGE

*Animation mariage, anniversaire, festival. Cours  
gymnastique/cirque, baby gym et éveil gymnique.*

**Participants :** à partir de 18 mois.

**Horaires :** mercredi 9h-12h à Langevin Wallon.  
Adultes mardi soir.

**Tarifs :** 45€ par trimestre.

**Adresse postale :** 15 rue Pountils  
34600 POUJOL SUR ORB

**Renseignements :** ALONSO Dorothée :  
06 99 81 80 90 | [titou.alonso@live.fr](mailto:titou.alonso@live.fr)



## SO ETHIK « AU COEUR DU DÉVELOPPEMENT HUMAIN »

*Développer le mieux-être et la sérénité avec les outils  
simples de la sophrologie caycédienne, séance de  
groupe.*

**Lieu d'activité :** cabinet mieux ensemble  
26 avenue Jean Jaurès

**Adresse postale :** BP 99 - 34600 Bédarieux

**Renseignements :** BIRON Johanne :  
07 82 54 23 80 | [santeethappiness@gmail.com](mailto:santeethappiness@gmail.com)

# Guide Pratique





# ASSOCIATIONS DIVERSES

## ASSOCIATIONS DE QUARTIER

- Association des Jardins du Viaduc \_\_\_\_\_ 40
- Comité de quartier du Roc Rouge \_\_\_\_\_ 40
- Les Causses Vivants \_\_\_\_\_ 40
- Quartier ancienne route de Clermont \_\_\_\_\_ 40
- Sur Avenue Cot (SACO) \_\_\_\_\_ 40

## CHASSE ET PÊCHE

- Société de pêche La Bédaricienne \_\_\_\_\_ 41
- ACCA - Association communale de chasse agréée \_\_\_\_\_ 41

## CLUBS ET AMICALES DE RETRAITÉS

- Amicale du personnel communal \_\_\_\_\_ 41
- Amicale des Sapeurs Pompiers \_\_\_\_\_ 41
- Club des retraités cheminots de Bédarieux et Grand Orb \_\_\_\_\_ 41
- Retraités PTT \_\_\_\_\_ 42
- Foyer des séniors des Hauts Cantons \_\_\_\_\_ 42

## COMMERCE / TERROIR / TOURISME

- Association Bédaricienne des commerçants \_\_\_\_\_ 42
- Syndicat de défense des vins de la Haute Vallée de l'Orb \_\_\_\_\_ 43
- Cuisine pour l'âme \_\_\_\_\_ 43

## ENVIRONNEMENT

- Association assistance aux animaux abandonnés - Chats Bédarieux \_\_\_\_\_ 43
- Association mycologique et botanique de l'Hérault et des Hauts Cantons - AMBHHC \_\_\_\_\_ 43
- Association Terre Mère \_\_\_\_\_ 43
- Collectif Orb et Monts Environnement \_\_\_\_\_ 43
- LPO - Groupe local Haute Vallée de l'Orb \_\_\_\_\_ 44
- Le Terrain des Possibles \_\_\_\_\_ 44

## PATRIOTIQUES ANCIENS COMBATTANTS

- Amicale de Marins et Marins Anciens Combattants - AMMAC \_\_\_\_\_ 44
- Association des Anciens Combattants de Lamalou-les-Bains \_\_\_\_\_ 44
- FNACA - Comité de Bédarieux et des Hauts Cantons \_\_\_\_\_ 44
- Le Souvenir Français \_\_\_\_\_ 45
- Société des Membres de La Légion d'Honneur - Hérault \_\_\_\_\_ 45

## VIE CITOYENNE

- Association du Personnel Aluminium Pechiney \_\_\_\_\_ 45
- Attac des Hauts Cantons \_\_\_\_\_ 45
- Conseil Citoyen Bédarieux \_\_\_\_\_ 45
- Etc&Terra \_\_\_\_\_ 46
- Jardins Familiaux et Cheminots \_\_\_\_\_ 46
- Familles Rurales \_\_\_\_\_ 46
- L'ami des Hauts Cantons \_\_\_\_\_ 46
- La Talvera \_\_\_\_\_ 46
- La Ressourcerie des Hauts Cantons \_\_\_\_\_ 47
- La Viaduc \_\_\_\_\_ 47
- Section JSP des Hauts Cantons \_\_\_\_\_ 47

## SYNDICATS

- Union locale CFDT Hauts Cantons \_\_\_\_\_ 47
- Union locale CGT Bédarieux - Hauts Cantons \_\_\_\_\_ 47
- Union Syndicale Solidaires Hauts Cantons \_\_\_\_\_ 47

## DIVERS

- Association des Marocains \_\_\_\_\_ 48
- Bédarieux Informatique et Loisirs \_\_\_\_\_ 48
- La Turbine de la Barque \_\_\_\_\_ 48
- Radio Ondapaïs - C2RA \_\_\_\_\_ 48
- Société archéologique et historique des Hauts Cantons de l'Hérault \_\_\_\_\_ 49
- UFC Que choisir \_\_\_\_\_ 49

## ASSOCIATIONS DE QUARTIER

## ASSOCIATION DES JARDINS DU VIADUC

*Marches, danse en ligne, marche, pétanque, jeux pour enfants, vide grenier, rallye, fête des voisins, repas de l'association, chasse aux œufs.*

**Participants :** tout âge.

**Horaires :** Marche : mercredi de 9h30 à 11h ou de 14h à 15h30, danse en ligne : mercredi de 18h à 19h30 (mai à octobre) ; Pétanque : samedi dès 16h (mai à octobre), Jeux enfants : été.

**Tarifs :** 10€/personne et gratuit pour les enfants.

**Lieu d'activité :** city des Jardins du Viaduc

**Adresse postale :** 8 avenue du Roc de Boudène 34600 Bédarieux

**Renseignements :** FORTUNATI René : 06 18 28 27 81 |

BOISSET Betty : 06 13 79 49 05 | fortunati.rene@neuf.fr

**Manifestations :** repas annuel, rallye, vide grenier, fête des voisins, galette des rois, chasse aux œufs.



## COMITÉ DE QUARTIER DU ROC ROUGE

*Journées récréatives dans le quartier, sorties culturelles et sportives.*

**Participants :** plus que 45 ans

**Horaires :** la majorité du temps le dimanche.

**Tarifs :** 6€ / an.

**Adresse postale :** 11 Rue des sablons 34600 Bédarieux

**Renseignements :** VIALA William : 04 97 95 13 67 | williamviala@orange.fr

**Manifestations :** 2 sorties rando/resto, 1 sortie culturelle, repas de Noël.



## LES CAUSSES VIVANTS

*Rencontre entre voisins, excursions, entraide, puces des couturières, réhabilitation des Capitelles, découverte du Causse (balades).*

**Participants :** de 10 à 90 ans.

**Tarifs :** 16€ par famille.

**Lieu d'activité :** Causse de Montmal.

**Adresse postale :** 1176 chemin de Montmal 34600 Bédarieux

**Renseignements :** PALÉGIE Mylène :

04 67 95 19 42 | palegie.mylene@gmail.com

**Manifestations :** puces couturières salle Léo Ferré le 15 février 2026 et animations de Petetas pour Noël sur le Causse.



## QUARTIER ANCIENNE ROUTE DE CLERMONT

*Créer du lien entre les habitants du quartier par organisation de réunions / repas etc visant à améliorer et faciliter les bonnes relations de voisinage. Protection et défense de l'environnement et du cadre de vie des habitants du quartier.*

**Participants :** à partir de 18 ans.

**Tarifs :** de 5€ à 10€ (1€ pour les personnes en difficulté)

**Adresse postale :** 122 ancienne route de Clermont 34600 Bédarieux

**Renseignements :**

CUENCA Isabelle (présidente) : 06 41 77 62 82 |

SALASC Monique (trésorière) : 07 51 66 30 58 | qarc@outlook.fr

**Manifestations :** vide-grenier au printemps 2026 / parking tuilerie. Repas des voisins à la date officielle au n°120 Rte de Clermont 34600 Bédarieux



## SUR AVENUE COT (SACO)

*Association de quartier, lien entre voisinage.*

**Participants :** tout âge.

**Tarifs :** 5€ par personne.

**Adresse postale :** 124 avenue Cot - 34600 Bédarieux

**Renseignements :** GIBKI Jacqueline : 06 80 75 17 73 | caqueline34@gmail.com.



## CHASSE ET PÊCHE

### SOCIÉTÉ DE PÊCHE LA BEDARICIENNE

*Promotion du loisir pêche, nettoyage des cours d'eau, alevinage en truitelles fario, lâcher de truites arc en ciel.*

**Participants :** tout âge.

**Horaires :** toute l'année selon le règlement.

**Tarifs :** de 7 à 112€ en fonction de l'âge et du lieu de pêche.

**Lieux d'activité :** tous les cours d'eau et plan d'eau.

**Adresse postale :** 3 bis rue de la fonderie  
34600 Bédarieux

**Renseignements :** AGULLO Patrick (président) :  
07 69 49 13 99 | patgullo.34@gmail.com

**Manifestations :** forum des associations.



### ACCA - ASSOCIATION COMMUNALE DE CHASSE AGRÉÉE

*Pratique de la chasse au petit et gros gibier, gestion de la faune sauvage, entretien du territoire...*

**Participants :** à partir de 15 ans avec un accompagnant (détenteurs permis de chasse).

**Tarifs :** 80€ petits gibiers et 100€ grands gibiers.

**Horaires :** mercredi, samedi, dimanche et jours fériés.

**Lieu d'activité :** Bédarieux

**Adresse postale :** 30 Av Ferdinand Fabre  
34600 Bédarieux

**Renseignements :** RIOUST Serge ou POLLIES Yoann :  
06 08 88 53 83 | 07 84 97 45 24 | sergerioust0610@gmail.com

**Manifestations :** 3 Lotos par an.

## CLUBS ET AMICALES DE RETRAITÉS

### AMICALE DU PERSONNEL COMMUNAL

*Créer du lien entre les employés municipaux.*

**Participants :** personnel en activité.

**Adresse postale :** centre mairie de Bédarieux  
Place de la Vierge

**Renseignements :** CALMETTES Maxime :  
04 67 95 59 59

### AMICALE DES SAPEURS POMPIERS DE BEDARIEUX

*Subvenir aux frais de fêtes et concours organisés par le corps. Amélioration des conditions de travail des sapeurs-pompiers.*

**Participants :** 16 à 80 ans.

**Tarifs :** 20€/an.

**Lieu d'activité :** Centre de secours de Bédarieux

**Adresse postale :** Rond-point des fourmis  
34600 Bédarieux

**Renseignements :** Centre de secours de Bédarieux :

04 67 97 96 40 | DUVILIER Jimmy (Président) :

06 13 84 25 41 | LUCAS guillaume (Adjoint) :

06 84 09 94 14 | aspbedarieux@gmail.com

**Manifestations :** défilé du 13 Juillet, lotos, portes ouvertes, remise de grades et médailles ouvert à la population.



### CLUB DES RETRAITÉS CHEMINOTS DE BÉDARIEUX ET GRAND ORB

*Après-midi récréatives, sorties culturelles, voyages, ateliers informatique, ateliers bijoux, pétanques, randonnées...*

**Participants :** retraités de 55 à 93 ans.

**Horaires :** mardi généalogie 9h-11h30, rando 14h.

Mercredi yoga 10h. Jeudi bijoux 9h-11h. Vendredi informatique 9h-11h30. Samedi après midi récréative.

**Tarifs :** 12€ par an pour les cheminots, 13€ par an extérieur.

**Lieu d'activité :** local du club en gare SNCF.

**Adresse postale :** place Pierre Semard  
34600 Bédarieux

**Renseignements :** TELLO Jacky : 06 08 17 58 87 |  
HAMY Guylain : 06 49 22 06 51 | AVIGNON Ghislaine :  
07 78 51 23 63 | DAL COLETTI Fernand : 06 83 97 97 63 |  
bedarieux.jackytello@gmail.com

**Manifestations :** sorties culturelles et sorties découverte patrimoniale, journée pétanque, goûter dansant etc.

## RETRAITÉS PTT

**Aides aux retraités PTT sur le territoire de Grand Orb.**

**Participants :** retraités des PTT.

**Adresse postale :** ANR Groupe Hérault

BP 20065 - Montpellier Cedex1

**Renseignements :** GUIRAUD Gisèle : 06 67 23 21 32

**Manifestations :** réunion pour le secteur des Hauts Cantons, repas pour la galette des rois à Achille Bex.



## FSHC - FOYER DES SENIORS DES HAUTS CANTONS

**Gymnastique, yoga, sophrologie, loto, danse, marche, jeux de société, laques, fête des Mères, repas à thème, sorties et voyages.**

**Participants :** 50 ans et plus.

**Horaires :** du lundi au vendredi (salon l'activité), de 9h à 18h. Permanence le lundi de 10h à 11h30.

**Tarifs :** 17€.

**Lieu d'activité :** Foyer et Dojo (selon l'activité).

**Adresse postale :** Place Albert Thomas  
34600 Bédarieux.

**Renseignements :**

BOISSET Betty (présidente) : 06 13 79 49 05 |

FSHC secrétaire : 06 31 84 54 00 |

fshcbdx@gmail.com

**Manifestations :** sept. : moules frites / oct. : théâtre  
« Un fil à la patte » de Feydeau / nov. : karaoké, sortie à Bagnoles / déc. : repas de Noël.

2026- janv. : AG / février : carnaval / avril : repas à thème / mai : fête des mères et séjour en corse / nov. : séjour au Maroc.

[www.fshc.fr](http://www.fshc.fr)



## COMMERCE / TERROIR / TOURISME

### ASSOCIATION BÉDARIICIENNE DES COMMERÇANTS

*L'association Bédariicienne des Commerçants œuvre pour la dynamisation du centre-ville de Bédarieux. Elle regroupe les commerces et artisans locaux, organise des animations commerciales tout au long de l'année, valorise les adhérents à travers des campagnes de communication, et renforce la visibilité de la ville à travers des projet innovants (boutique en ligne, QR codes, événements festifs, sac kraft 'j'achète à Bédarieux', annuaire en ligne, catalogue de Noël, défilé de mode etc.).*

**Participants :** adhérents commerçants, artisans et professionnels locaux, tous âges confondus.

**Horaires :** activités organisées ponctuellement selon les événements programmés (voir calendrier ci-dessous et le site internet).

**Tarifs :** adhésion annuelle autoentreprise : 60€, adhésion annuelle : 120€.

**Lieu de l'activité :** centre-ville de Bédarieux et commerces participants.

**Adresse postale :** 1 rue de la république  
34600 Bédarieux

**Renseignements :**

DELAUSSUS Sylvie (présidente) : 06 23 41 25 81 |

DEBAILLEUL Cédric (secrétaire) : 06 51 43 03 77 |  
abc.bedarieux@gmail.com

**Manifestations :** septembre : fête des commerçants & grande braderie (19-20 septembre) ; octobre : distribution des sacs krafts 'J'achète à Bédarieux' 50 % à la charge de l'association sur commande. Novembre : catalogue de Noël des commerçants. Décembre : animations de Noël : bon d'achat, jeux concours, stand commerçants (à partir du 1<sup>er</sup> décembre). Février 2026 : Saint-valentin ; animations, bon d'achat, cadeaux à gagner. Avril 2026 : fête de du printemps : défilé de mode et marché artisanal & aux plantes. Mai-Juin 2026 : fête des mères et fête des pères : animations, bons d'achat, cadeaux à gagner.

[www.abcbedarieux.com](http://www.abcbedarieux.com)





## SYNDICAT DE DEFENSE DES VINS (INDICATION D'ORIGINE PROTEGEE) DE LA HAUTE VALLEE DE L'ORB

*Défense des intérêts professionnels des producteurs, promotion des produits issus des vignobles.*

**Adresse postale :** Office de Tourisme

1 rue de la République - 34600 Bédarieux

**Renseignements :** JOUVET Gaël (vice-président) :

06 49 76 02 03 | MAS Emeric (président) : 06 83 31 87 86 |

domaine.jouvet@gmail.com

**Manifestations :** la Nuit Blanche, participations aux différents marchés de producteurs de Grand Orb, Voyage de presse, Soirée vin à Bédarieux...



## CUISINE POUR L'AME

*Partager la cuisine du monde, cuisiner, pratiquer de la cuisine, s'engager dans l'inclusivité, le vivre ensemble, éveiller les consciences, équilibrer, venir en aide.*

**Participants :** 10 à 90 ans.

**Horaires :** 10h-20h : lundi, mardi, mercredi, vendredi, samedi (fermé le jeudi & dimanche).

**Adresse postale :** 3 rue Puech du four

34600 Bédarieux

**Renseignements :** LABORD Véronique :

06 07 88 77 62 | veronique.labord@orange.fr |

contact@cuisinierenpresence.com

[www.cuisinierenpresence.com](http://www.cuisinierenpresence.com)



## ENVIRONNEMENT

### ASSOCIATION ASSISTANCE AUX ANIMAUX ABANDONNÉS - CHATS - BÉDARIEUX

*Stérilisation et identification des chats errants.*

**Participants :** tout âge.

**Tarifs :** 20€ par an.

**Lieu d'activité / Adresse postale :** Association 4A

Hameau de Villecelle - 34240 Lamalou les Bains

**Renseignements :** Mme BERTRAND :

04 67 95 63 23 | nanou1941@yahoo.fr

 Association Assistance Aux Animaux Abandonnés – CHATS – BÉDARIEUX



### ASSOCIATION MYCOLOGIQUE ET BOTANIQUE DE L'HÉRAULT ET DES HAUTS CANTONS - AMBHHC

*L'association a pour objectif principal la connaissance et la protection de nos patrimoines végétal et mycologique, ce qui se traduit dans ses activités essentielles.*

**Participants :** tout public.

**Horaires :** sorties tous les jeudis de l'année.

**Tarifs :** 20€ par an individuel et 30€ par an par couple.

**Lieu d'activité :** dans la nature.

**Adresse postale :** 19 avenue Abbé Tarroux

34600 Bédarieux

**Renseignements :** Dominique BOUCHERY-REBUFFAT :

06 75 41 93 69 | bouchery.dominique@neuf.fr

**Manifestations :** journées mycologiques (novembre 2025) et journées botaniques (pas encore de dates fixées).

[www.ambhhc.fr](http://www.ambhhc.fr)



### ASSOCIATION TERRE MÈRE

*Épicerie Bio. Associative.*

**Tarifs :** 20€.

**Adresse postale :** 19 avenue Jean Jaurès

34600 Bédarieux

**Renseignements :** 04 67 23 00 99 |

terre-mere@orange.fr

[www.coopbioterremere.fr](http://www.coopbioterremere.fr)



### COLLECTIF ORB ET MONTS ENVIRONNEMENT

*Élimination des déchets sauvages, sensibilisation auprès du scolaire, de la population et des élus, veille juridique et veille pour moins d'éclairage public, boîte à outils (revue de presse, charte d'engagement).*

**Participants :** tout âge.

**Horaires :** toute l'année.

**Tarifs :** 10€ adultes. 3€ à partir de 12 ans.

**Lieux d'activités :** sur le territoire de Grand Orb et la commune de Bédarieux.

**Adresse postale :** 122 chemin des 3 tours

34600 Faugères.

**Renseignements :** Michel : 06 48 02 71 97 |

Raymonde : 06 18 39 43 99 | Michel G : 06 84 66 15 12 |

asso.come@protonmail.com

**Manifestations :** intervention scolaires, sorties berges de l'Orb (3 à 4 fois), nettoyage de printemps 2026.

[www.asso-come.fr](http://www.asso-come.fr)



## ASSOCIATIONS DIVERSES

## LPO - GROUPE LOCAL HAUTE VALLÉE DE L'ORB

*Agir pour l'oiseau, la faune sauvage, la nature et l'homme. Lutter contre le déclin de la biodiversité par la connaissance, la protection, l'éducation et la mobilisation.*

**Participants** : tout âge.

**Horaires** : variable, mais d'habitude une conférence ou un ciné-débat le 3<sup>ème</sup> ou 4<sup>ème</sup> jeudi soir de chaque mois sauf juillet et août.

**Tarifs** : ciné débats 5€. Les autres activités sont ouvertes au grand public et gratuites.

**Lieu d'activité** : variable.

**Adresse postale** : BEST Marion - les Aurièges - chemin des Aires - 34600 Bédarieux

**Renseignements** : BEST Marion : 06 38 34 86 54 | lpo.bdr@gmail.com

**Manifestations** : point d'observation sur le pont vieux Bédarieux 10h-12h : 20 septembre, 18 octobre, 22 novembre, 13 décembre. Ciné-débat 20h30 : 18 septembre, 20 novembre au cinéma Jean-Claude Carrière. Conférences 19h : 16 octobre, 11 décembre au Campotel les Trois Vallées. Autres dates à consulter sur le site internet.

[www.herault.lpo.fr](http://www.herault.lpo.fr)



## LE TERRAIN DES POSSIBLES

*Utilisation collective d'un terrain laissé en friche depuis plus de 50 ans en conciliant la préservation de la biodiversité et la production de petites cultures potagères et fruitières. Restauration du patrimoine bâti (pouzarenque ou noria), sensibilisation et protection de la nature et de la ressource en eau, innovations culturelles, hortithérapie, organisation d'ateliers (jardinage, entretien des arbres, transformation des plantes) et conférences liées à l'écologie. Journées portes ouvertes et balades découvertes régulières.*

**Participants** : tout âge.

**Horaires** : printemps été (mai-octobre) : les mercredis matin (9h30-12h30) / permanence hiver (Novembre-Avril) : les mercredis après-midi (14h30-17h).

**Tarifs** : /

**Lieu d'activité / Adresse postale** : 4 rue René Cassin - 34600 Bédarieux

**Renseignements** : JOST Laurence : 06 98 35 52 40 | leterraindespossibles@mailo.com

**Manifestations** : chantiers collectifs tous les troisièmes dimanche du mois, RDV au Jardin = événement national début juin, + 1 événement en été et 1 événement en automne.



## PATRIOTIQUES ANCIENS COMBATTANTS

## AMICALE DE MARINS ET MARINS ANCIENS COMBATTANTS - AMMAC

*Participation aux commémorations locales et départementales.*

**Participants** : adultes.

**Tarifs** : 20 € comprenant l'adhésion communale et nationale.

**Lieux d'activité** : sites de commémoration.

**Adresse postale** : Hernandez Philippe

8 rue de l'Espinouse - 34600 Le Poujol sur Orb

**Renseignements** : HERNANDEZ Philippe :

04 67 95 60 05 | ammac.bedarieux@orange.fr

**Manifestations** : dates des commémorations.



## ASSOCIATION DES ANCIENS COMBATTANTS DE LAMALOU-LES-BAINS

*Cérémonies + repas conviviaux.*

**Participants** : 70 ans et +.

**Tarifs** : 25€.

**Lieu d'activité** : Lamalou et environs.

**Adresse postale** : Mairie de Lamalou

**Renseignements** : a.c.lamalou@orange.fr

**Manifestations** : cérémonies : 11 novembre, 5 décembre 2025 et 8 mai 2026



## FNACA - COMITÉ DE BÉDARIEUX ET DES HAUTS CANTONS

*Devoir de mémoire. Entretenir et renforcer les liens de camaraderie et de solidarité entre les anciens combattants et les veuves d'anciens combattants.*

**Participants** : en moyenne 65 ans.

**Horaires** : permanence tous les 1<sup>er</sup> lundis du mois, de 15h à 16h au siège (sur rendez-vous).

**Tarifs** : 20€/an.

**Lieu d'activité** : Bédarieux et Hauts Cantons.

**Adresse postale** : 1 rue du Château de la Devèze 34500 Béziers

**Contact** : DURANT Jean-Marie : 06 77 15 42 69 | jmd3944@gmail.com

**Manifestations** : cérémonies patriotiques, assemblée générale (novembre), sortie culturelle (été), repas de la Saint Valentin (février).



## LE SOUVENIR FRANÇAIS

*Faire vivre la mémoire combattante en participant aux cérémonies patriotiques - en entretenant les tombes des morts pour la France ainsi que les monuments et stèles qui leurs sont dédiés - en transmettant la mémoire combattante aux jeunes générations.*

**Participants :** tout âge.

**Tarifs :** 10 € par an.

**Adresse postale :** 36 chemin de Clairac  
34600 Bédarieux

**Renseignements :** JP Balerin (président) :

06 89 49 52 08 | A. Lamy (vice-président) :

06 70 86 85 62 | P. Dos Santos (secrétaire) :

06 13 48 26 79 | P. Desbrosses (trésorier) :

06 84 75 31 08 | jean\_paul@balerin.net

 Souvenir Français-Comité de Bédarieux



## SOCIÉTÉ DES MEMBRES DE LA LÉGION D'HONNEUR - HÉRAULT

*Entraide et solidarité jeune, participations aux cérémonies mémorielles, prestige de l'Ordre.*

**Participants :** en moyenne 80 ans.

**Tarifs :** 40€/an.

**Lieu d'activité :** Bédarieux, cœur d'Hérault.

**Adresse postale :** boîte postale 50042  
34001 Montpellier cedex 1

**Renseignements :** ABEN Danielle :

06 75 25 66 92 | communication@legiond'honneur34.fr

**Manifestations :** cérémonies patriotiques et mémorielles. Cérémonies dans les Hauts Cantons et Bédarieux en Août.

## VIE CITOYENNE

### ASSOCIATION DU PERSONNEL ALUMINIUM PECHINEY

*Jardins ouvriers et potagers.*

**Participants :** tout âge.

**Tarifs :** 35€ par an.

**Lieu d'activité :** chemin de Levas.

**Adresse postale :** 12 rue Canorgue

34600 Bédarieux

**Renseignements :** GUTTIERREZ Emile :

04 67 95 07 82 | 06 14 11 80 95

### ATTAC DES HAUTS CANTONS

*Association qui milite pour la justice fiscale, sociale et écologique et conteste le pouvoir pris par la finance sur les peuples et la nature.*

**Participants :** inconnu.

**Horaires :** réunion le 1<sup>er</sup> jeudi du mois à 17h.

**Tarifs :** montant libre.

**Lieu d'activité :** Maison des syndicats dans le local Solidaires.

**Adresse postale :** 2 rue de la République

34600 Bédarieux

**Renseignements :** Arnaud ALMANSA :

06 87 21 75 38 | CABROL Marie-Paul : 06 15 07 36 38 |

attachscantons@orange.fr

**Manifestations :** conférence sur l'écologie, dates non fixées.

### CONSEIL CITOYEN BEDARIEUX

*Recueil de la parole des habitants du quartier prioritaire, projets pour améliorer le quartier prioritaire.*

**Participants :** tout âge.

**Horaires :** réunion premier lundi de chaque mois  
12h30 à 14h.

**Tarifs :** gratuit.

**Lieu d'activité :** local Vivacité - 12 rue de la République - 34600 Bédarieux

**Adresse postale :** 8 impasse de la Carrière

34600 Bédarieux

**Renseignements :** FERNANDEZ David (président) :

06 60 93 96 35 | conseilcitoyenbdx@gmail.com

**Manifestations :** incroyables comestibles (toute l'année), repas des aînés.

## ETC&TERRA

*L'association Etc & Terra propose depuis 10 ans sur le territoire de Grand Orb des animations et événements mélangeant culture et agriculture locale. Sous forme de marché ou festival, elle met en avant les producteurs locaux et propose une programmation culturelle accessible au plus grand nombre.*

**Participants** : tout âge.

**Tarifs** : participation libre.

**Horaires** : 1<sup>er</sup> mercredi du mois sur le marché nocturne de Lunas, de 18h à 22h.

**Lieu d'activité** : Bédarieux et alentours, Hauts Cantons.

**Adresse postale** : le Local - 3 rue de la République

**Renseignements** : asso.etcetterra@gmail.com

**Manifestations** : festival de cirque «la Grande Passoire» – base de loisirs de la Prade : festival autour des arts du cirque (initiations aux arts du cirque et spectacles, concerts animations, entre-sorts, autour des arts vivants, cirque, théâtre, musique, danse, magie). Marchés nocturnes à Lunas : marché de producteur une fois par mois avec restauration et boissons proposées par les producteurs, concerts.



## JARDINS FAMILIAUX ET CHEMINOTS DE BEDARIEUX

*Pratiquer le jardinage pour tous les âges, organiser une commune, une activité au plus près de la nature, subvenir à des besoins en fruits, légumes et de créer des biens soucieux.*

**Participants** : entre 18 et 95 ans.

**Tarifs** : 20€ par an.

**Lieu d'activité** : jardins du viaduc - gare vieille - Nissergues

**Adresse postale** : 48 rue Ferdinand Fabre 34600 Bédarieux

**Renseignements** : Audoux Valérie (présidente) : 06 83 68 00 60 | valerieaudoux@orange.fr



## FAMILLES RURALES

**Participants** : 7 à plus de 77 ans.

**Tarif** : 20€.

**Lieu d'activités** : se renseigner.

**Renseignements** : SIRVEN Liliane :

liliane.sirven@famillesrurales.org

[www.famillesrurales.org](http://www.famillesrurales.org)



## L'AMI DES HAUTS CANTONS

*Accompagnement des personnes migrantes et réfugiées : aide administrative, linguistique, financière et à l'hébergement. Lutte contre les préjugés qui stigmatisent les personnes étrangères.*

**Participants** : adhérents à partir de 18 ans.

**Horaires** : le jeudi après-midi : ateliers apprentissage Langue française (FLE), réunion du C.A selon ses besoins et/ou à la demande des adhérents ou sympathisants, permanence de 15h-17h30 dernier jeudi du mois.

**Tarifs** : 10€/an.

**Lieu d'activité** : local des Associations.

**Adresse postale** : Siège social : Maison des

syndicats - 30 rue Ferdinand Fabre - 34600 Bédarieux

**Renseignements** : COMBESCORE Josiane :

06 11 20 10 55 | VIARD Michel : 06 86 23 93 79 |

info.amihc@gmail.com

**Manifestations** : collectes, soirées d'information et de sensibilisation, selon les besoins et/ou l'actualité. Soirée annuelle d'AG : fin 2025.



## LA TALVERA

*Lieu associatif de convivialité, d'initiatives positives et de diffusion culturelle. Activités régulières et ponctuelles. Événements culturels : concert, spectacle, projection, expo... Permanences d'associations et de collectifs. Mise à disposition du lieu pour des activités et des réunions.*

**Participants** : tout âge. Enfants et adultes.

**Horaires** : Info et mise à jour sur le site internet à la rubrique agenda.

**Tarifs** : participation libre.

**Lieu d'activité et adresse postale** : 6 rue du Temple - 34600 Bédarieux

**Renseignements** : contact@latalvera.com

**Manifestations** : tout au long de l'année, dates consultables sur l'agenda du site internet.

[www.latalvera.com](http://www.latalvera.com)





## LA RESSOURCERIE DES HAUTS CANTONS

*Revalorisation et commercialisation de biens de seconde main dans le cadre de l'économie sociale et solidaire. Insertion professionnelle. Association d'intérêt général.*

**Participants :** tout public.

**Horaires :** Ressourcerie ouverte de 10h à 18h du lundi au samedi. Fermeture le vendredi matin

**Tarifs :** prix libre.

**Lieu d'activité et adresse postale :** 66 avenue Jean Jaurès - 34600 Bédarieux

**Renseignements :** lrhc.contact@gmail.com



## LA VIADUQUE

*Création d'un habitat participatif, intergénérationnel. Une autre façon de concevoir avec ses futurs voisins un lieu de vie favorisant l'entraide et la mutualisation de savoirs, de services et d'espaces communs, tout en préservant un logement personnel.*

**Participants :** tout âge.

**Tarifs :** 15€.

**Adresse postale :** 3 rue du Pensionnat  
34600 Bédarieux

**Renseignements :** contact@laviadueque.fr

**f** La Viadueque Habitat partagé et coopératif Bédarieux  
<https://laviadueque.wixside.com/monsie>

## SECTION JSP DES HAUTS CANTONS

*Formation des adolescents au métier de sapeurs-pompiers.*

**Participants :** 13-14 ans.

**Tarifs :** 150€ par an.

**Horaires :** samedi 13h50 à 17h.

**Lieu d'activité :** Centres de secours de Bédarieux, Ceilhes et Rocozels, Combes, Lamalou les Bains, Lunas et Saint Gervais sur Mare.

**Adresse postale :** Centre de secours de Lunas -  
Route de Bédarieux - la Prade - 34650 Lunas

**Renseignements :** MAURIN Grégory :  
06 18 13 03 30 | jsphautscantons@gmail.com

**Manifestations :** manifestations sportives sapeurs-pompiers.

## SYNDICATS

### UNION LOCALE CFTD HAUTS CANTONS

*Accueil juridique et droit du travail, assistance lors des entretiens de licenciement et rupture conventionnelle, accompagnement des procédures prud'homales.*

**Participants :** à partir de 16 ans (apprentis, salariés, retraités).

**Horaires :** sur RDV tel ou mail.

**Tarifs :** adhésion à 0.75% ou, 50% du salaire, accueil gratuit.

**Lieu d'activité et adresse postale :** Bédarieux  
Hauts-Cantons / Maison des Syndicats  
2 rue de la République

**Renseignements :** TOURNIER Jean-pierre :  
06 45 91 12 91 | cfdt34600@gmail.com  
[www.cfdt.fr](http://www.cfdt.fr)

### UNION LOCALE CGT DE BEDARIEUX ET DES HAUTS CANTONS

*Défense des droits et intérêts collectifs et/ou individuels de toutes et tous les salarié(es) actifs, retraités, privés d'emploi. Assistance au licenciement par un conseiller du salaire, distribution de tracts...*

**Participants :** 18 à 99 ans.

**Horaires :** sur rendez-vous.

**Tarifs :** 1% du salaire.

**Lieu d'activité :** Maison des syndicats.

**Adresse postale :** 2 rue de la République  
34600 Bédarieux

**Renseignements :** 07 85 82 57 05 |  
cgt.bedarieux@orange.fr

**Manifestations :** rassemblement du 1<sup>er</sup> mai, fête de l'Union locale, différentes manifestations, conférences...

### UNION SYNDICALE SOLIDAIRES HAUTS CANTONS

*Organisation syndicale.*

**Participants :** de 16 ans à la retraite.

**Lieu d'activité :** Bédarieux.

**Adresse postale :** Maison des Syndicats  
2 rue de la République - 34600 Bédarieux

**Renseignements :**  
ul.solidairesbedarieux@solidaires34.org  
[www.solidaires34.org](http://www.solidaires34.org)

## DIVERS

# ASSOCIATION DES MAROCAINS

**Gestion de la salle de prière, rencontre culturelle.**

**Participants :** tout âge.

**Lieu d'activité :** 51 avenue Auguste Cot

34600 Bédarieux

**Tarifs :** 15€ par mois.

**Renseignements :** KADDOURI Redouane :

06 22 33 37 32 | kaddouiredouane5@gmail.com

# BÉDARIEUX INFORMATIQUE ET LOISIRS - BIL

**Initiation à l'informatique, ateliers à thèmes.**

**Participants :** > 55 ans.

**Horaires :** les ateliers se font par l'informateur qui les envoie par mail. L'initiation à l'information est réalisée en fonction de la demande.

**Tarifs :** adhésion : 10€ par an / ou ateliers de 10 à 30€.

**Lieu d'activité :** local informatique.

**Adresse postale :** 4 bis rue du Porche  
34600 Bédarieux.

**Renseignements :** Contact Président :

06 52 28 69 57 | bil.bdx@gmail.com

**Manifestations :** en fonction de la demande.

[www.sitebil.fr](http://www.sitebil.fr)

# LA TURBINE DE LA BARQUE

**Marché aux puces.**

**Participants :** tout âge.

**Tarifs :** en savoir plus par SMS.

**Lieu d'activité :** promenade de la Perspective

**Renseignements :** Famille Roque : 07 74 94 95 71  
(réservation d'une place pour le marché aux puces par SMS).

**Manifestations :** tous les lundis d'avril à fin septembre.



# RADIO ONDAPAÏS - C2RA

**Radio locale à but culturel et participatif. Diffusion 24h24 sur [www.ondapaisradio.com](http://www.ondapaisradio.com). Emission en direct et rediffusion. Ateliers de radio/son/stages pour étudiants.**

**Participants :** 16-99 ans.

**Tarifs :** prix libre, à partir de 5€ minimum.

**Lieu d'activité et adresse postale :**

77 rue Saint Alexandre - 34600 Bédarieux

**Renseignements :** RIOU Thierry : 06 81 37 72 87 |  
[ondapaisradio@gmail.com](mailto:ondapaisradio@gmail.com)

**Manifestations :** atelier de sons.

[www.ondapaisradio.com](http://www.ondapaisradio.com)

## SOCIÉTÉ ARCHÉOLOGIQUE ET HISTORIQUE DES HAUTS CANTONS DE L'HÉRAULT

**Protection, valorisation du patrimoine archéologique et historique. Sensibilisation et animation. Conférence (4 à 5 de février à décembre), musée de mai à septembre, sorties (2 à 3/saison), forum, échanges, recherches, bulletins annuel, visites guidées de Villemagne, chantier archéologique.**

**Participants :** 30 à 85 ans.

**Horaires :** musée ouvert les mercredis, samedis et dimanches de 15h à 18h du 1<sup>er</sup> mai au 30 septembre sauf jours de sorties ou de conférences.

**Tarifs :** (26 € individuel, 36 € couple) donne droit gratuitement au bulletin annuel que l'on peut se procurer à la SAHHCH (Contact), à l'accès gratuit au Musée, Bibliothèque, visites et priorisations aux conférences et sorties.

**Lieux d'activités :** Villemagne-l'Argentière (musée, conférence), grand orb et au-delà pour les sorties.

**Adresse postale :** 5 rue saint Grégoire  
34600 Villemagne

**Renseignements :** DUMONT Etienne (président) :  
06 08 87 21 52 | socarcheo.ville@orange.fr |

**Manifestations :** de nombreuses manifestations toute l'année.

 Société archéologique et historique des Hauts Cantons de l'Hérault



## UFC QUE CHOISIR

**Association loi 1901 qui a pour but d'informer, de conseiller et de défendre les consommateurs face aux abus des entreprises et aux dérives du marché.**

**Participants :** consommateurs.

**Tarifs :** adhésion annuelle d'environ 30€ (variable selon les prestations choisies). Certaines informations et permanences sont gratuites.

**Lieu d'activité :** permanence sur la place de la Mairie

**Renseignements :** Antenne locale de Bédarieux |  
04 67 28 06 06 | lucalbert@beziers.ufcquechoisir.fr



# Guide Pratique



## **AIDES À DOMICILE** \_\_\_\_\_ 52

- AASD
- Ad Domeo - Groupe Destia
- ADMR des Hauts-Cantons
- Présence Verte Services

## **AMBULANCES** \_\_\_\_\_ 52

- Ambulances La Méridienne
- Clem Ambulances
- Taxi Alboh
- Taxi Bédaricien

## **AUDIOPROTHÉSISTES** \_\_\_\_\_ 52/53

- Audika
- Audition des Hauts Cantons
- Écouter Voir

## **CENTRE DE DIALYSE** \_\_\_\_\_ 53

- AIDER

## **DENTISTES** \_\_\_\_\_ 53

- Centre dentaire mutualiste
- Costes-Valeix Nicole
- Julia Mathieu
- Julia Marie
- Lecouteux Sally
- Makke Nicolas
- Seurot Loïc

## **DIÉTÉTICIENNE** \_\_\_\_\_ 53

- Galand Marie

## **ÉTABLISSEMENTS DE SANTÉ** \_\_\_\_\_ 53/54

- POLYCLINIQUE DES TROIS VALLÉES
- CENTRE HOSPITALIER



**INFIRMIERS** \_\_\_\_\_ 54

- Armengol Isabelle
- Bennett Louise
- Bican Caroline
- Bonnet Bastien
- Caglioti Virginie
- Cousin Marion
- Cuenca Vincent
- Fabre Elodie
- Grastilleur Corinne
- Guinaldo Marisol
- Hureau Paula
- Negre Julien
- Ramondenc Bastien
- Riquelme Eva
- Rudelle Nathalie
- Ruzafa Elodie
- Tayouga Souad
- Tricot Olivier
- Trouvé Frédérique
- Zenner Josiane

**KINÉSITHÉRAPEUTES** \_\_\_\_\_ 54

- Alran Sandrine
- Alran Stéphane
- Arnail Yves
- Arvieux Charly
- Calas Julien
- Calinescu Paul
- Camille David
- Khenifar Akim
- Marsella Pierre
- Minarro Aude
- Moeglen Marilyne
- Mosselmans Francis
- Ouellet Jessica
- Romejon Muriel
- Sterpenich Mélanie
- Walczak Ewelina

**LABORATOIRE D'ANALYSES MÉDICALES** \_\_\_\_\_ 54

- Inovie Biomed 34

**MÉDECINS GÉNÉRALISTES** \_\_\_\_\_ 54

- Labadie-Fobis Annie
- Martinez Ramon
- Peyrac Adrien
- Thievon Gérald

**MÉDECINS SPÉCIALISTES** \_\_\_\_\_ 54

- Centre Psychothérapie de jour
- Polyclinique des Trois Vallées

**OPTICIENS** \_\_\_\_\_ 55

- Alain Afflelou
- ATOL
- Écouter Voir

**ORTHODONTISTE** \_\_\_\_\_ 55

- Cuartero Isabelle

**ORTHOPÉDIE** \_\_\_\_\_ 55

- MCM Orthopédie

**ORTHOPHONISTE** \_\_\_\_\_ 55

- Solié Marie

**OSTÉOPATHES** \_\_\_\_\_ 55

- Brun Mélanie
- Frei Pascal
- Grégoire Stephen
- Martin Thibault
- Mouraille Patrick
- Rouger Pauline
- Saint-Léger Mylène
- Sterpenich Mélanie
- Terreran Marine

**PÉDICURE-PODOLOGUE** \_\_\_\_\_ 55

- Simon Dameron

**PHARMACIES / MATÉRIEL MÉDICAL** \_\_\_\_\_ 55

- Confort Médical Santé ( Matériel Médical)
- MCM Orthopédie
- Pharmacie Bédaricienne
- Pharmacie de l'Europe
- Pharmacie du Soleil

**PROTHÉSISTE DENTAIRE** \_\_\_\_\_ 55

- SMR Laboratoire Dentaire

**PSYCHOTHÉRAPEUTES** \_\_\_\_\_ 55

- Aden Joëlle
- Blayac Christophe

**SAGE-FEMME** \_\_\_\_\_ 55

- Coupiac Agnès

**SANTÉ - BIEN-ÊTRE** \_\_\_\_\_ 55

- Biron Johanne (sophrologie)
- O'Sunniva Massage & Coaching
- Rossi Virginie (sophrologie)

**SCANNER - RADIOLOGIE** \_\_\_\_\_ 55

- Centre de Radiologie Saint Luc

**VÉTÉRINAIRES** \_\_\_\_\_ 55

- Clinique vétérinaire
- Clinique vétérinaire Grand Orb Vet

## AIDE À DOMICILE

## • AASD

25 rue Saint-Louis

04 30 40 50 28 | 06 72 81 61 69

Aide Assistance & Service  
à Domicile

NOUVEAUX LOCAUX

🏠 25, rue Saint-Louis - 34600 BÉDARIEUX

☎ 04 30 40 50 28 | 06 72 81 61 69

✉ rsecteur@aasd34.fr



## • Ad Domeo - Groupe Destia

40 rue de la République | 04 67 97 09 70

## • ADMR des Hauts Cantons

35 rue de la République

04 67 23 25 59

la référence du service à la personne

- MÉNAGE - REPASSAGE
- AIDE AUX SENIORS
- SERVICE HANDICAP
- GARDE D'ENFANTS
- TÉLÉASSISTANCE

Subvention fiscale - 50 %

Maison des services des Hauts Cantons  
35, rue de la République - 34600 Bédarieux  
04 67 23 25 59 - bedarieux@admr34.fr

## • Présence Verte Services

27 rue droite | 04 67 57 07 90

## AMBULANCES

## • Ambulances La Méridienne

Avenue de Nissegues | 04 67 23 62 52

## • Clem Ambulances

Ecoparc Phoros - Route de Saint-Pons

04 67 00 86 02 | 06 16 77 04 92



AMBULANCES / VSL

04 67 00 86 02 | 06 16 77 04 92

clemambulances@gmail.com

BÉDARIEUX

## • Taxi Alboh

1 rue de la Poterie | 07 71 74 72 79

## • Taxi Bédaricien

12 rue Horts et Prats | 06 80 94 70 35

## AUDIOPROTHÉSISTES

## • Audika

92 rue Saint Alexandre

04 67 23 00 72

Prenez rendez-vous avec nos  
*experts de l'audition*

**GRATUIT**

- Bilan auditif <sup>(1)</sup>
- 30 jours d'essai <sup>(2)</sup>
- Suivi illimité

## Audika Bédarieux

92 rue Saint Alexandre

Tél. 04 67 23 00 72

Ouvert du lundi au vendredi de 9h à 12h et de 14h à 18h

Angélique Villanueva (coordinatrice de centre)  
vous accueille dans le centre.<sup>(1)</sup> Bilan non médical<sup>(2)</sup> Sans engagement. Sur prescription  
médicale uniquement. Valable sur toutes  
les aides auditives, hors frais d'embouts.

Voir conditions en centre.

AUDIKA GROUPE, SAS au capital de 283.500€,  
RCS Nanterre 310 612 387, 231 rue des Caboeux  
92230 Gennevilliers

**Audika**  
Experts et à votre écoute

- **Audition des Hauts Cantons**  
17 avenue Jean Jaurès  
04 67 23 20 09



**Audition  
DES Hauts Cantons**

*Centre d'Audioprothèse INDÉPENDANT*

**17 avenue Jean Jaurès à Bédarieux**  
*à votre service depuis 25 ans*

Centre lumineux et convivial  
avec accès pour personnes à mobilité réduite

*Ouvert du lundi au vendredi  
et 1 samedi matin par mois*

☎ **04 67 23 20 09**



[www.audition-des-hauts-cantons.fr](http://www.audition-des-hauts-cantons.fr)

✉ [audition-des-hauts-cantons@orange.fr](mailto:audition-des-hauts-cantons@orange.fr)

Mlle Céline THERON audioprothésiste  
Mme Laure NAVARRO technicienne  
Mme Christelle ALBIOL secrétaire

*Permanence jeudi et vendredi à Lacauze (81)*

- **Écouter Voir**  
2 rue de la République  
04 67 23 20 20  
*Voir p. 55 et 68*

## CENTRE DE DIALYSE

- **AIDER**  
Écoparc Phoros, route de Saint Pons  
04 67 97 37 22 | 06 46 39 14 69

## DENTISTES

- **Centre dentaire mutualiste - Gavarrete Iliana - Rapin Jean-Marc**  
2 rue de la République | 04 67 23 14 14 |  
[dentaire.bedarieux@vvyv3.fr](mailto:dentaire.bedarieux@vvyv3.fr)
- **Costes-Valeix Nicole**  
13 rue Ferdinand Fabre | 04 67 95 08 39
- **Lecouteux Sally - Julia Mathieu - Julia Marie**  
4 allée Noémie Berthomieu | 04 67 95 04 23
- **Makke Nicolas - Seurot Loïc**  
Place Pierre Sépard | 04 67 95 02 90

## DIÉTÉTICIENNE

- **Galand Marie** (diététicienne et yoga)  
6 chemin Dio et Valquières | 06 63 27 67 15

## ÉTABLISSEMENTS DE SANTÉ

### POLYCLINIQUE DES TROIS VALLÉES

- Chirurgie, médecine, urgences et consultation de spécialistes - 4 route de Saint Pons  
Accueil | 04 67 95 56 56  
Consultations | 04 67 95 56 71  
Radiodiagnostic - Imagerie Médicale - Scanner - Échographie | 04 67 95 04 22  
URGENCES 24h/24 et 7j/7 | 04 67 95 56 76
- ANATOMO-CYTO-PATHOLOGIE**  
• Dr Didier Brel | 04 67 62 64 81  
• Dr François Lacroux | 04 67 62 64 81  
• Dr Philippe Nayraud | 04 67 62 64 81  
• Dr Lysiane Schweizer | 04 67 62 64 81
- ANESTHÉSIE**  
• Dr Vincenzo Pellegrini  
• Dr Tatiana Giasnetsova | 04 67 95 56 71
- ANGIOLOGIE**  
• Dr Andriel Manzanilla | 04 67 95 56 71
- BIOLOGIE MÉDICALE**  
• Dr Pascal Bouniol | 04 67 95 14 79  
• Dr Pierre Soyier | 04 67 95 02 18
- CARDIOLOGIE**  
• Dr Philippe Berdague | 04 67 95 56 71  
• Dr Carole Fourcade | 04 67 95 56 71  
• Dr Jean-Christophe Viallette | 04 67 95 56 71
- CHIRURGIE DENTAIRE**  
• Dr Olivier Roy | 04 67 96 04 50  
• Dr Cyril Sauvage | 04 67 96 04 50
- CHIRURGIE ORTHOPÉDIQUE**  
• Dr Paul Eric Koueke | 04 67 95 56 71
- CHIRURGIE ORTHOPÉDIQUE DE LA MAIN**  
• Dr Pascal Ledoux | 04 67 95 56 71
- CHIRURGIE UROLOGIQUE**  
• Dr Moussa Zbida | 04 67 95 56 71
- CHIRURGIE GÉNÉRALE ET DIGESTIVE - PATHOLOGIE DU PÉRINÉE**  
• Dr Ianos Pahomea | 04 67 95 56 71
- DIÉTÉTIQUE**  
• Maëva Amoros  
• Claire Salabert
- ENDOCRINOLOGIE - DIABÈTE - MALADIES MÉTABOLIQUES**  
• Dr Rachid Dib | 04 67 95 56 71
- GASTRO-ENTÉROLOGIE**  
• Dr Nicole Simon-Abitol | 04 67 95 56 95
- KINÉSITHÉRAPIE**  
• Pierre Marsella | 04 67 95 09 11  
• Julien Calas | 04 67 95 09 11  
• Jessica Ouellet | 04 67 95 09 11
- MÉDECIN DIM**  
• Dr Elodie Soberts
- MÉDECINE INTERNE - GÉRIATRIE - SOINS PALLIATIFS - HOSPITALISATION DE JOUR**  
• Dr Aurélie Audigier | 04 67 95 56 71  
• Dr Cathy Leclercq | 04 67 95 56 71

## OPHTALMOLOGIE - CHIRURGICALE - PATHOLOGIES RÉTINIENNES

• **Dr Laurent Clausel** | 04 30 40 35 96

## PHARMACIE

• **Dr Anne Jacquard** | 04 67 95 56 56

• **Dr Sophie Chollet** | 04 67 95 56 56

## PNEUMOLOGIE - PATHOLOGIE DU SOMMEIL

• **Dr Isabelle Dorion** | 04 67 95 56 50

• **Dr David Hellmuth** | 04 67 95 56 50

## RADIOLOGIQUE - IMAGERIE MÉDICALE - SCANNER - ÉCHOGRAPHIE

• **Dr Nicolas Fesquet** | 04 67 95 04 22

## URGENCES

• **Dr Hicham Amkie** | 04 67 95 56 76

• **Dr Mohamed Mesli** | 04 67 95 56 76

• **Dr Malika Labani** | 04 67 95 56 76

• **Dr Abdel Ouachria** | 04 67 95 56 76

## CENTRE HOSPITALIER

Allée Noémie Berthomieu | 04 67 95 51 51

Service médecine, soins palliatifs, services de soins médicaux et de réadaptation personnes âgées, addictologie, unité de soins de longue durée (USLD), service d'hospitalisation à domicile (HAD), services de soins à domicile (SSIAD)

## ACCUEIL DE JOUR ALZHEIMER

Lundi au vendredi 9h30-16h30 | 04 67 95 51 35 |

accueildejour@hopital-bedarieux.fr

## MAISON DE RETRAITE LES ASPHODÈLES

Allée Noémie Berthomieu | 04 67 95 51 51

## CONSULTATIONS EXTERNES

04 67 95 95 27

• **Dr Beau douin**, Médecin consultation mémoire

## CONSULTATION DIÉTÉTIQUE GÉRIATRIQUE,

• **Audrey Veroni** 04 67 95 95 15

## ÉQUIPES MOBILES

Équipe spécialisée de prévention et de réadaptation à domicile (ESPRAD) 04 67 95 51 51

Équipe mobile gériatrique (EMG) 04 67 95 95 27

## HÔPITAL DE JOUR (Centre psychothérapique)

Résidence le Château, 1 rue pont Sicard

• **Dr Bernardin** | 04 67 95 10 13

## CEGIDD (Centre Gratuit d'Information, de

Dépistage et de Diagnostic

Permanence tous les mardis sur rendez-vous, de 10h à 12h

## INFIRMIERS

• **Armengol Isabelle**

Maison médicale, 15 rue du Temple | 06 48 94 00 03

• **Bennett Louise**

26 rue Ferdinand Fabre | 06 79 32 04 29

• **Bican Caroline - Ramondenc Bastien -**

**Grastilleur Corinne - Trouvé Frédérique**

21 place Pablo Neruda | 07 81 63 64 24

• **Guinaldo Marisol - Zenner Josiane**

19 rue droite | 04 67 95 31 88

• **Cousin Marion - Negre Julien**

66 avenue Auguste Cot | 06 84 02 49 56

• **Cuenca Vincent - Tayouga Souad**

5 rue Saint Louis | 07 86 35 83 67 | 06 47 02 44 70

• **Hureau Paula**

Maison médicale, 15 rue du Temple | 06 12 91 70 07

• **Rudelle Nathalie - Riquelme Eva -**

**Bonnet Bastien - Ruzafa Elodie - Fabre Elodie**

32 avenue Jean Jaurès | 04 67 95 01 45

• **Caglioti Virginie**

Maison médicale, 15 rue du Temple | 06 77 27 29 34

• **Tricot Olivier**

Maison médicale, 15 rue du Temple | 06 42 63 31 92

## KINÉSITHÉRAPIE

• **Alran Stéphane - Alran Sandrine -**

**Walczak Ewelina - Moeglen Marilyne -**

**Sterpenich Mélanie - Minarro Aude**

32 avenue Jean Jaurès | 04 67 95 14 41

• **Arnail Yves - Arvieux Charly - Camille David**

66 avenue Auguste Cot | 04 67 23 00 24

• **Calas Julien - Romejon Muriel - Marsella**

**Pierre - Calinescu Paul - Ouellet Jessica -**

**Khenifar Akim**

Maison médicale, 15 rue du Temple | 04 67 95 09 11

• **Mosselmans Francis**

19 rue des Aires (entrée rue Ferdinand Fabre)

04 67 95 36 45

## LABORATOIRE D'ANALYSES MÉDICALES

• **Inovie Biomed 34**

7 rue Gassenc | 04 67 95 02 18

## MÉDECINS GÉNÉRALISTES

• **Thievon Gérard**

26 rue Ferdinand Fabre | 04 67 95 09 80

• **Martinez Ramon**

Maison Médicale, 15 rue du Temple | 04 67 23 24 00

• **Peyrac Adrien**

Maison Médicale, 15 rue du Temple | 04 67 97 62 77

• **Labadie-Fobis Annie**

1 place de la Vierge | 04 67 95 31 47

## MÉDECINS SPÉCIALISTES

• **Centre Psychothérapique de jour**

1 rue du Pont Sicard | 04 67 95 10 13

• **Polyclinique des Trois Vallées**

(consultation de 30 spécialistes)

4 route de Saint Pons | 04 67 95 56 56

URGENCES | 04 67 95 56 56



## OPTICIENS

- Alain Afflelou

ZA La Bastide, route de Saint Pons | 04 67 97 79 83

- ATOL

24 route de Saint Pons

04 67 95 10 83



Sébastien BENEVENS  
Gary FELIX  
Opticiens diplômés

24, rte de Saint Pons | Zone Commerciale Carrefour Market  
34600 Bédarieux

04 67 95 10 83

atolbedarieux@gmail.com

- Écouter Voir

2 rue de la République

04 67 23 04 04

ÉCOUTER VOIR  
OPTIQUE & AUDITION MUTUALISTES

2 rue de la République - BÉDARIEUX

04 67 23 04 04

du Lundi au Vendredi 9h-12h et 14h-19h

Samedi 9h-12h et 14h-18h

## ORTHODONTISTE

- Cuartero Isabelle

66 bis avenue Jean Jaurès | 04 67 95 42 01

## ORTHOPÉDIE

- MCM Orthopédie (magasin)

112 avenue Jean Jaurès | 04 67 95 04 91

## ORTHOPHONISTES

- Solié Marie

Centre médical, 83 avenue Jean Jaurès

06 84 55 12 97

## OSTÉOPATHES

- Brun Mélanie

Maison médicale, 15 rue du Temple | 06 84 04 71 64

- Frei Pascal

70 rue Saint Alexandre | 06 19 98 13 54

- Martin Thibault

4 rue Ferdinand Fabre | 06 75 58 26 33

- Mouraille Patrick

106 rue Saint Alexandre | 06 63 52 29 53

- Saint-Léger Mylène - Stephen Grégoire

22 rue Sur le Puits | 04 67 95 47 63

- Sterpenich Mélanie

Chemin de Palagret, D 909 | 06 80 46 89 57

- Rouger Pauline

66 avenue Auguste Cot | 07 66 27 12 60

- Terreran Marine

1 place aux herbes ou 84 rue Saint Alexandre ou à domicile | 06 52 82 86 71

## PÉDICURE-PODOLOGUE

- Simon Dameron

100 rue Saint Alexandre | 04 67 95 14 14

## PHARMACIES / MATÉRIEL MÉDICAL

- Confort Médical Santé ( Matériel Médical)

4 rue de la Chapelle | 04 67 23 43 12

- MCM Orthopédie

112 avenue Jean Jaurès | 04 67 95 04 91

- Pharmacie Bédaricienne

1 place Roger Abbal | 04 67 23 06 82

- Pharmacie de l'Europe

75 avenue Jean Jaurès | 04 67 95 05 11

- Pharmacie du soleil

38 rue de la République | 04 67 23 26 27

## PROTHÉSISTE DENTAIRE

- SMR Laboratoire Dentaire

4 rue de la Savonnerie | 04 67 95 00 09

## PSYCHOTHÉRAPIE

- Aden Joëlle (psychologue clinicienne) -

Centre de psychothérapie Aden Psy

17 rue Ferdinand Fabre

06 10 59 82 92 | adenpsy@yahoo.com

- Blayac Christophe

Maison médicale, 15 rue du Temple | 07 83 25 56 66

## SAGE-FEMME

- Coupiac Agnès

Maison Médicale, 15 rue du Temple | 06 80 24 61 37

## SANTÉ BIEN ÊTRE

- Biron Johanne (sophrologie)

26 avenue Jean Jaurès | 07 82 54 23 80

- O'Sunniva Massage & Coaching

4 rue des Asiles | 07 52 05 21 91

- Rossi Virginie (sophrologue à domicile)

07 81 77 42 68

## SCANNER - RADIOLOGIE

- Centre de Radiologie Saint Luc

4 route de Saint Pons | 04 67 95 04 22

## VÉTÉRINAIRES

- Clinique vétérinaire

ZA, route de Lodève | 04 67 95 33 33

- Grand Orb Vet

ZAC La Bastide, route de Saint-Pons | 04 67 97 91 51

# #JECONSOMMEENGRANDORB



VOS BOUTIQUES | PRODUITS | SERVICES | RESTAURANTS | PRODUCTEURS

À PORTÉE DE CLIC SUR

# VivreEnGrandOrb.fr



ACHAT EN LIGNE



Renseignements : [contact@vivreengrandorb.fr](mailto:contact@vivreengrandorb.fr)  
Plateforme lancée par la Communauté de communes Grand Orb



# ANNUAIRE ÉCONOMIQUE

## L'ÉDITO

Chères Bédariciennes, chers Bédariciens,

Depuis sa création, **l'Association Bédaricienne des Commerçants (ABC)** œuvre chaque jour pour faire rayonner le tissu économique local, soutenir les commerçants de notre belle ville de Bédarieux, et renforcer les liens entre les habitants, les artisans et les entrepreneurs.

À travers nos actions, nous avons un objectif simple : **valoriser les commerces de proximité** et redonner toute sa vitalité au cœur de notre ville. Marchés thématiques, animations festives, campagnes de communication, initiatives solidaires ou encore projets numériques, chaque événement est pensé pour dynamiser notre centre-ville, encourager la consommation locale, et créer du lien.

Nous croyons fermement que **le commerce de proximité est bien plus qu'un lieu de transaction** : c'est un espace de vie, de rencontre et de convivialité. Derrière chaque vitrine, il y a des hommes et des femmes passionnés qui font vivre Bédarieux avec authenticité et savoir-faire.

Cette année encore, nous poursuivons notre engagement avec une programmation riche, des projets ambitieux, et une volonté constante de nous adapter aux besoins de nos adhérents comme aux attentes de la population. Votre participation, votre enthousiasme et votre fidélité sont notre plus belle récompense.

Ensemble, **faisons battre le cœur de Bédarieux.**

Bien à vous,

**Sylvie Delassus,**  
Présidente



- **A**GENCES IMMOBILIÈRES \_\_\_\_\_ **59**
- AGENCES TOURISTIQUES
- ALIMENTATION
- ARCHITECTES
- ASSURANCES \_\_\_\_\_ **59/60**
- AUDIOPROTHÉSISTES \_\_\_\_\_ **60/61**
- AUTO-ÉCOLES
- AUTOCARS
- AVOCATS
- **B**ANQUES
- BARS
- BIJOUTERIES \_\_\_\_\_ **62**
- BOIS
- BOUCHERIES-CHARCUTERIES
- BOULANGERIES-PÂTISSERIES
- BOUTIQUE ARTISANALE
- BRICOLAGE-DÉPANNAGE
- BRICOLAGE-OUTILLAGE
- BUREAUX D'ÉTUDE
- **C**ARBURANTS
- CARRELAGE-DALLAGE (VENTE, POSE)
- CARROSSERIES
- CHAUSSURES (VENTE) \_\_\_\_\_ **63**
- CHEMINÉES-CUISINES-SALLES DE BAIN
- CINÉMA
- CLIMATISATION
- COIFFURE
- COMMISSAIRE DE JUSTICE
- COMPTABILITÉ
- CONCEPTEUR DE LOGICIELS
- CONCEPTION DE MATÉRIEL PARAMÉDICAL \_\_\_\_\_ **64**
- CONTRÔLE TECHNIQUE
- CORDONNIER - CLÉS-MINUTE
- COSMÉTIQUES NATURELS
- COUTURE
- **D**ANSE
- DÉPANNAGE AUTO
- DEUX ROUES
- DIVERS
- **E**CRIVAIN PUBLIC / FORMATRICE
- ÉLECTRICIENS
- ÉLECTROMÉNAGER
- EMPLOI
- ÉTABLISSEMENTS ET SERVICES D'AIDE PAR LE TRAVAIL \_\_\_\_\_ **65**
- **F**ABRICATION DE VÊTEMENT DE PROTECTION
- FAÇADES
- FLEURISTES
- FORAGE
- FRUITS ET LÉGUMES
- **G**ARAGES AUTO
- GÉOMÈTRE-EXPERT
- GRAPHISTES
- GRAVURE MÉDAILLES
- **H**ÉBERGEMENTS TOURISTIQUES \_\_\_\_\_ **65/66**
- HÔTEL
- **I**NFORMATIQUE (VENTE, DÉPANNAGE ET MAINTENANCE)
- INSTITUTS DE BEAUTÉ
- **J**OUETS
- JOURNAL GRATUIT
- **L**AVERIE
- LIBRAIRIE - PRESSE
- LINGERIE
- LOCATION DE VÉHICULES
- **M**AÇONNERIE
- MAÎTRE D'ŒUVRE ET ARCHITECTURE \_\_\_\_\_ **67**
- MARBRERIE
- MATÉRIAUX DE CONSTRUCTION
- MATÉRIEL D'ÉCLAIRAGE
- MENUISERIES
- MEUBLES
- MOTOCULTURE
- MUSIQUE
- **N**ETTOYAGE / DÉRATISATION PROFESSIONNEL
- NOTAIRES \_\_\_\_\_ **68**
- **O**BJETS D'OCCASION - BROCANTE
- OPTICIENS
- **P**APETERIE MATÉRIEL BUREAUTIQUE
- PARCOURS DANS LES ARBRES
- PAYSAGISTES
- PEINTURE ET REVÊTEMENT
- PÉPINIÈRE
- PHARMACIES / MATÉRIEL MÉDICAL \_\_\_\_\_ **69**
- PHOTOGRAPHE
- PIÈCES AUTO
- PIÈCES MOTO
- PISCINES - PRODUITS - POSE
- PLOMBIERS - CHAUFFAGISTES
- POMPES FUNÈBRES
- PRESSING
- PRODUCTEURS
- PRODUITS AGRICOLES \_\_\_\_\_ **70**
- PUBLICITÉS - ENSEIGNES
- **R**ESTAURANTS
- RESTAURATION À LIVRER / À EMPORTER
- **S**ALLE DE SPORTS \_\_\_\_\_ **71**
- SERRURERIE - MÉTALLERIE
- **T**ABAC
- TANNERIE
- TAXI
- TÉLÉPHONIE
- TRADUCTION
- TRAVAUX PUBLICS
- **V**ÊTEMENTS - PRÊT-À-PORTER
- VINS, BIÈRES ET SPIRITUEUX
- **W**EBDESIGNERS



## • AGENCES IMMOBILIÈRES

<b>Evesque &amp; Moreau Associés</b>	
24 avenue Auguste Cot	04 67 23 32 10
<b>L'Adresse Viagence Cévennes</b>	
4 rue de la République	04 67 23 18 23
<b>Pierres au Soleil</b>	
63 avenue Jean Jaurès	04 67 23 16 20



## • AGENCES TOURISTIQUES

<b>Autocars Pons &amp; Fils - Agence de voyages</b>	
98 avenue Saint-Alexandre	04 67 97 02 03
Voir pub page 61	



## • ALIMENTATION

<b>Carrefour Market</b>	
24 route de Saint Pons	04 67 95 00 18
<b>Coop Bio - Terre Mère</b>	
19 avenue Jean Jaurès	04 67 23 00 99
<b>La Boutique de l'Office de Tourisme Grand Orb</b>	
1 rue de la République	04 67 95 08 79
<b>La Fabrique Paysanne (glaces)</b>	
11 place aux Fruits	06 33 58 19 44
<b>Le Local</b>	
3 rue de la République	06 52 29 81 44
<b>Le panier de Provence</b>	
3 rue sur le Puits	09 54 05 47 39
<b>LIDL</b>	
57 avenue Jean Jaurès	01 88 24 70 70
<b>Mangeons Frais</b>	
94 avenue Jean Jaurès	04 67 95 44 75
<b>Mini-Market</b>	
26 avenue Jean Jaurès	06 51 00 42 49
<b>MyBioShop</b>	
route de Saint Pons	04 67 95 34 88
<b>Netto</b>	
route de Saint Pons	04 67 23 30 28
<b>SICA du Caroux</b>	
route de Saint Pons	04 67 95 76 37



## • ARCHITECTES

<b>L'atelier de Florence Causse (DPLG)</b>	
7 rue de la République	07 89 48 71 43
<b>Nyer Gilles</b>	
46 rue Ferdinand Fabre	04 67 95 03 27



## • ASSURANCES

<b>Abeille Assurances - Latour Pierre-Yves</b>	
89 rue Saint Alexandre	04 67 95 08 23
<b>Allianz Assurances - Constans Hervé</b>	
21 rue de la République	04 67 95 05 14
<b>Allianz Assurances - Pellise Laura</b>	
ZA La Bastide, route de Saint Pons	04 67 95 14 70
<b>Assurances Aréas - Aimes Michel</b>	
39 rue de la République	04 67 95 01 82
<b>AXA Assurances - Burgat Géraldine et Laurent, Giner Adrien</b>	
6 square Robert Schuman	04 67 95 09 05
<b>AXA Assurances - Chappert et Zinzen</b>	
10 avenue Jean Jaurès	04 67 95 08 52
<b>Cabinet Cazal Conseils</b>	
7 rue de la République	04 67 23 08 50
<b>GAN Assurances - Bec Luména</b>	
14 rue de la République	04 67 95 04 88
<b>Generali Assurances</b>	
61 rue Saint Alexandre	04 67 95 18 99
<b>Groupama Méditerranée</b>	
8 rue de la République	04 67 23 30 95



**VOTRE AGENCE DE BÉDARIEUX**

8 rue de la République

Tél. 04 67 23 30 95

groupama.fr -    

## • ASSURANCES (suite)

### Syl Assure

24 avenue Auguste Cot

07 84 72 76 71



**Particuliers & Professionnels**

*RDV à votre domicile ou en Agence*

ASSURANCES DE PRÊT

SANTÉ

AUTOMOBILE

MAISON

MOTO ...

**Sylvain BLOT**

Courtier en Assurances

24, avenue Auguste Cot

34600 BÉDARIEUX

📞 07 84 72 76 71

✉️ [contact@sylassurance.fr](mailto:contact@sylassurance.fr)



N° Orias: 23 003 242



## • AUDIOPROTHÉSISTES

### Audika

92 rue Saint Alexandre

04 67 23 00 72



Prenez rendez-vous avec nos experts de l'audition

**GRATUIT**

- Bilan auditif <sup>(1)</sup>
- 30 jours d'essai <sup>(2)</sup>
- Suivi illimité

**Audika Bédarieux**

92 rue Saint Alexandre

Tél. 04 67 23 00 72

Ouvert du lundi au vendredi de 9h à 12h et de 14h à 18h

Angélique Villanueva (coordinatrice de centre)  
vous accueille dans le centre.

<sup>(1)</sup> Bilan non médical

<sup>(2)</sup> Sans engagement. Sur prescription médicale uniquement. Valable sur toutes les aides auditives, hors frais d'embouts. Voir conditions en centre.

AUDIKA GROUPE, SAS au capital de 283 500€, RCS Nanterre 310 612 387, 231 rue des Caboeufs 92230 Gennevilliers

**Audika**  
*Experts et à votre écoute*

**Audition des Hauts Cantons**

17 avenue Jean Jaurès

04 67 23 20 09

**Audition  
DES Hauts Cantons**
*Centre d'Audioprothèse INDÉPENDANT*
**17 avenue Jean Jaurès à Bédarieux  
à votre service depuis 25 ans**

 Centre lumineux et convivial  
avec accès pour personnes à mobilité réduite

 Ouvert du lundi au vendredi  
et 1 samedi matin par mois

 **04 67 23 20 09**
**www.audition-des-hauts-cantons.fr**
**audition-des-hauts-cantons@orange.fr**

 Mlle Céline THERON audioprothésiste  
Mme Laure NAVARRO technicienne  
Mme Christelle ALBIOL secrétaire

*Permanence jeudi et vendredi à Lacarne (81)*
**Écouter Voir**

2 rue de la République

04 67 23 04 04

**Voir pub pages 55 et 68**
• **AUTO-ÉCOLES****Auto-école de L'Orb**

24 boulevard Jean Moulin

04 67 97 50 38

**Ecole de conduite FLAC**

69 rue Saint Alexandre

04 67 97 16 91

• **AUTOCARS****Autocars Pons**

route de Clermont

04 67 23 18 67

Transport touristique,  
scolaire et régulier

Route de Clermont,  
Les Douzes, 34600 BÉDARIEUX

04 67 23 18 67

contact@autocars-pons.fr

PRAE Michel CHEVALIER,  
Rue Cardinal - Lot 9, 34700 LE BOSQ

04 67 00 50 10

contact@autocars-ponslebosq.fr

DEVIS  
SUR  
MESURE

afao



voyages\_autocars\_pons



www.autocars-pons.fr



afao

• **AVOCATS****Delfau Bardy Florence**

15 rue Ferdinand Fabre

04 67 11 26 46

**Guilhabert Eric**

1 rue de la République

04 67 49 19 76

**SCP Auran-Viste et associés**

52 rue Ferdinand Fabre

04 67 49 38 88

• **BANQUES****Banque Postale**

place Albert Thomas

08 00 00 36 31

**Caisse d'Epargne**

2 place Ferdinand Fabre

04 34 02 10 30

**CIC Sud Ouest**

39 rue de la République

04 67 23 00 00

**Crédit Agricole du Languedoc**

43 rue de la République

04 67 17 53 61

**LCL**

place aux Herbes

04 67 23 34 41

**SG Courtois**

49 rue Saint Alexandre

04 67 23 32 20

• **BARS****Brasserie des Aucels**

84 avenue Jean Jaurès

04 30 40 64 85

**Voir pub ci-dessous et page 71**
**La Placette**

4 place Roger Abbal

06 27 10 64 07

**Le Bataclan**

29 rue de la République

04 67 95 76 06

**Le Chai Christine Cannac (Bar à vins)**

3 square Robert Schuman

04 67 95 86 14

**Le Comptoir Bédarieux**

84 avenue Jean Jaurès

04 30 40 64 85

**BRASSERIE ET LIMONADERIE ARTISANALE**

PRODUCTION ET VENTE SUR PLACE  
BOUTIQUE EN LIGNE

BIÈRES, LIMONADES, COLA, THÉ GLACÉ, PANACHÉ  
ET SOUS-PRODUITS

COFFRETS CADEAUX, TROUSSE

VISITE ET DÉGUSTATION PRIVÉES POUR LES GROUPES  
SUR DEMANDE

LOCATION DE TROUSSE À BIÈRE

COIN CBD AU SEIN DU MAGASIN

FLEURS, PRÊTES, HAÏRES ET AUTRES  
À DES PRIX AVANTAGEUX

84 AV. JEAN JAURÈS 34600 BÉDARIEUX

**Le Maracana**

93 rue Saint Alexandre

06 86 22 40 58



## • BIJOUTERIES

**Éclats de Passion**

5 rue de la République

04 67 95 00 60



*Atelier  
Création  
Réparation  
Achat d'Or*

5, rue de la République  
34600 BÉDARIEUX  
04 67 95 00 60



## • BOIS

**Bûche d'Orb**

Direction chapelle Saint Raphaël

06 03 73 19 01

**Corps et bois**

06 67 82 05 92



## • BOUCHERIES-CHARCUTERIES

**Boucherie l'Aubrac**

90 rue Saint-Alexandre

06 02 95 84 45

**Le panier de Provence**

3 rue Sur le Puits

09 54 05 47 39



## • BOULANGERIES - PÂTISSERIE

**Boulangerie Marie Blachère**

94 avenue Jean Jaurès

04 67 23 41 76

**Boulangerie Ricot**

26 rue de la République

04 67 95 07 90

**Boulangerie Vivien et Rébecca**

2 rue Aristide Cavaillé-Coll



**VIVIEN ET REBECCA**  
Boulangier • Pâtissier  
Chocolatier • Snacking  
**Artisanal**

2 rue Aristide Cavaillé Coll  
34600 Bédarieux  
boulangerie-vivien-rebecca.fr

**Les délices de Tunisie**

68 rue Saint Alexandre

07 53 79 50 25

**Ma'mie, L'instant gourmand**

71 rue Saint Alexandre

04 30 40 39 69

**Pâtisserie Le Royal**

18 avenue Blanqui

04 67 95 07 14



## • BOUTIQUE ARTISANALE

**Aurélien Couture**

30 rue de la République

06 67 29 43 52

**La Boutique de L'Office de tourisme Grand Orb**

1 rue de la République

04 67 95 08 79



## • BRICOLAGE-DÉPANNAGE

**SOS Bricolage Grand Orb**

3 chemin de Cassagnes

07 49 76 57 64



## • BRICOLAGE-OUTILLAGE

**Bédacier**

Camp Esprit, route de Saint Pons

04 67 95 06 38

**Bricomarché**

route de Saint Pons

04 67 95 08 10

**Ets Cauvy France Matériaux**

ZAE de Nissergues

04 67 95 01 24

**Maison du tournage**

10 avenue de Lodève

04 67 23 28 52

**Point P**

74 route de Saint Pons

04 67 95 50 95

**Weldom**

20 route de Saint Pons

04 67 23 42 35



## • BUREAUX D'ÉTUDE

**MICA Environnement**

Écoparc Phoros, route de Saint Pons

04 67 23 33 66



## • CARBURANTS

**Carrefour Market**

24 route de Saint Pons

04 67 95 00 18

• CARRELAGE-DALLAGE  
(VENTE, POSE)**Concept Intérieur**

40 chemin du Roc Rouge

07 85 04 84 24

**L'Espace Intégré**

82 avenue Jean Jaurès

04 67 23 19 90

**OP Carrelage**

21 route de Saint-Pons

06 64 17 78 34



## • CARROSSERIES

**Carrosserie des Hauts Cantons**

ZA, avenue de Lodève

04 67 95 02 70

**Carrosserie Mourrut**

77 avenue Jean Jaurès

04 67 95 07 13

**Garage Renault Bédarieux**

35 route de Saint-Pons

04 67 95 41 28

**Verlague Morgan**

route de Saint Pons

04 67 23 13 64



## • CHAUSSURES (VENTE)

**Boulevard de la mode**

route de Saint Pons 04 67 23 65 90

**GDC**

ZA La Bastide, route de Saint Pons 04 67 23 74 54

**Miss B**

25 rue de la République 06 23 41 25 81

**Sport 2000**

La Bastide, route de Saint Pons 04 67 95 20 04

## • CHEMINÉES-CUISINES-SALLES DE BAIN

**Concept Intérieur**

40 chemin du Roc Rouge 07 85 04 84 24

**L'Espace Intégré**

82 avenue Jean Jaurès 04 67 23 19 90

**Laurent Madaille Réalisations**

33 route de Saint Pons 04 67 97 74 20

## • CINÉMA

**Cinéma Jean-Claude Carrière**

avenue des Justes Parmi les Nations 04 67 95 47 22

## • CLIMATISATION

**Bédarines Thierry**

4 ZAC Aristide Cavalle Coll 06 15 20 20 94

**Fred Clim**

33 lotissement Cassagnes 06 68 44 17 55

**GHM**

71 avenue Cot 06 37 01 65 27

**Lopez Maxime**

2 impasse du Roc Rouge 04 30 40 45 79

## • COIFFURE

**Bonnefoi Agnès**

96 rue Saint Alexandre 04 67 23 14 46

**Bosque Marie-Pierre (à domicile)**

04 67 23 14 46

**Chez Dom coiffure**

15 rue Saint Louis 04 67 95 02 63

**Claustre Sandrine (coiffure mixte)**

10 rue Saint Louis 04 67 95 35 64

**Côté Coiffure (à domicile)**

06 61 44 67 29

**Salles Séverine (à domicile)**

06 30 17 92 48

**Salon Thierry (homme)**

20 rue de la République 04 67 95 34 02

**Swag Coiffeur - Barbier**

4 avenue Auguste Cot 06 99 79 84 55

**Tête à Tête**

24 rue de la République 09 83 30 85 30

## • COMMISSAIRE DE JUSTICE

**Decroix Darut Céline**

15 rue Ferdinand Fabre 04 67 95 31 70

## • COMPTABILITÉ

**Bonniol Expertise et Conseil**

86 avenue Jean Jaurès 04 67 23 22 27

**Cabinet Augefi**

1 square Robert Schuman 04 67 95 00 64

**Fiducial Expertise**

Écoparc Phoros, route de Saint Pons 04 67 95 34 34

**Poulain Éliane**

1 rue Droite 04 67 92 03 13

**Vergely Bruno**

114 avenue Jean Jaurès 04 67 23 22 44

## • CONCEPTEUR DE LOGICIELS

**Studio Laganne**

12 bis avenue Jean Jaurès 07 67 87 38 30

## • CONCEPTION DE MATÉRIEL PARAMÉDICAL

### REC France

136 ancienne route de Clermont 04 67 95 04 50

## • CONTRÔLE TECHNIQUE

### France Auto Contrôle Technique

22 avenue Abbé Tarroux 04 67 95 04 04

## • CORDONNIER - CLÉFS-MINUTE

### Cordonnerie Bédariennne

10 rue de la République 06 72 36 40 78

## • COSMETIQUES NATURELS

### La Chouette Carrée

06 51 27 90 51

## • COUTURE

### Aurélié Couture

30 rue de la République 06 67 29 43 52

## • DANSE

### Lucany (dancing)

1699 avenue de Nissergues 04 67 95 00 22

## • DÉPANNAGE AUTO

### Carrosserie Mourrut

77 avenue Jean Jaurès 04 67 95 07 13

### Verlaguet Morgan

La Bastide, route de Saint-Pons 04 67 23 13 64

## • DEUX ROUES

### Barthès Moto

63 avenue Jean Jaurès 04 67 95 05 57

### Cycles Horizon (vélos)

13 avenue Abbé Tarroux 04 67 95 34 25

## • DIVERS

### Action

route de Saint Pons

### Bazarland

ZA La Bastide, route de Saint-Pons 04 49 23 02 32

### Energy Solar

1 impasse de la carrière 06 30 81 72 86

### L'attrape Coeur

9-11 rue de la République 06 16 49 67 30

### Nature'ailes

07 80 62 70 30

## • ÉCRIVAIN PUBLIC / FORMATRICE

### Florilèges

06 13 47 62 48

## • ÉLECTRICIENS

### Bédarines Thierry

4 ZAC Aristide Cavalle Coll 06 15 20 20 94

### Brice Martins

39 route de Clermont 06 42 91 08 65

### CCL (grossiste)

ZAÉ, route de Nissergues 04 67 95 08 37

### Home Multiservices et Piscines

ZA route de Lodève 04 67 23 68 53

### SG Électric

6 chemin du loriot 07 88 20 68 50

## • ÉLECTROMÉNAGER

### Lunyprix

1699 avenue de Nissergues 04 67 95 00 22

### Poli Pro et Cie

63 avenue Jean Jaurès 04 67 23 06 99

## • EMPLOI

### Emploe

32 rue de la République 07 50 59 11 67

## • ÉTABLISSEMENTS ET SERVICES D'AIDE PAR LE TRAVAIL

### APSH 34

04 67 23 60 29



ESAT APSH34  
Antenne des Hauts Cantons  
Sites de Plaisance et de Bédarieux

Activités professionnelles pour personnes  
en situation de handicap :

Blanchisserie • Espaces Verts/Voirie • Cuisine satellite

Ouverture d'une Section Annexe – SA ESAT prévue en Septembre 2025



secretaire-direction-esatpl@apsh34.org



04 67 23 60 29

## • FABRICATION DE VÊTEMENT DE PROTECTION

### Paul Boyé Technologies

43 route de Clermont

04 67 95 02 74

## • FAÇADES

### Fazio Façades

15 quai Roosevelt

06 95 21 14 62

### Sud Facades

15 rue Courbezou

07 80 89 67 61

## • FLEURISTES

### Hélène fleurs et vins

7 rue de la République

04 67 95 03 30

### Rebel'Fleurs

82 rue Saint Alexandre

09 88 42 92 94 / 06 24 45 36 89

## • FORAGE

### Lopez Forage

102 avenue Jean Jaurès

06 88 77 05 31

## • FRUITS ET LÉGUMES

### Coop Bio - Terre mère

19 avenue Jean Jaurès

04 67 23 00 99

### Le panier de Provence

3 rue Sur le Puits

09 54 05 47 39

### Mangeons Frais

94 avenue Jean Jaurès

04 67 95 44 75

### SICA du Caroux

route de Saint Pons

04 67 95 76 37

## • GARAGES AUTO

### Bédarieux Pneus

ZAE de Nissegues

04 67 95 47 60

### Carrosserie Mourrut

77 avenue Jean Jaurès

04 67 95 07 13

### Garage Auto DVS

67 avenue Jean Jaurès

07 66 19 47 93

### Garage Concessionnaire Peugeot

27 route de Saint Pons

04 67 95 07 05

### Garage Renault Bédarieux

35 route de Saint Pons

04 67 95 41 28

### Garage SK Auto

53 bis route de Lodève

04 67 95 00 65

### Puech Pneus Multi Services Auto

route de Saint Pons

04 67 95 11 36

### Toyota Garage du pont Neuf - APS

9 chemin du Pont Neuf

04 67 23 01 19

## • GÉOMÈTRE-EXPERT

### SELARL Lusinchi

Écoparc Phoros, route de Saint Pons 04 67 97 82 03

## • GRAPHISTES

### Guillaume Munoz

(photos, vidéos et graphisme)

62 avenue Auguste Cot

06 21 61 30 22

### Okvana Studio

07 69 77 84 31

## • GRAVURE MÉDAILLES

### Richard Aubert

1 rue Jeanne d'Arc

06 74 43 52 38

## • HÉBERGEMENTS TOURISTIQUES

### Aire de camping-cars

boulevard Jean Moulin

04 67 95 08 79

### Au calme, dans le Pinède (mobilehome)

104 route de Clermont

06 95 15 32 54

### Campotel des Trois Vallées

boulevard Jean Moulin

04 67 23 30 05

### Domaine d'Orus

33 impasse de Montmal

07 65 83 14 13

### Domaine de Péliissols

Lieu-dit La Barque

06 78 35 61 97

### Domaine Montplaisir

76 route de Saint Pons

06 22 11 13 24

### Le Local

3 rue de la République

06 52 29 81 44 ou 09 53 80 28 38

## • HÉBERGEMENTS TOURISTIQUES

### Maison des Pierre Sèches

9 chemin des Micocouliers  
06 07 15 23 67 ou 06 78 09 50 04

### Moulin Gaillard

39 route de Pézenes 06 09 08 72 43

### Petite Maison (Mazet) de Charme

7 impasse du Roc Rouge 06 72 61 27 97

### Résidence Verdi

19 rue des Aires 07 58 75 45 75

### Villa contemporaine avec vue imprenable

146 chemin de Carlenas 06 27 10 09 20

### Villa Loudero

8 impasse des Troènes 06 52 76 89 28

## • HÔTEL

### Hôtel de l'Orb \*\*

route de Saint Pons 04 67 23 25 84

## • INFORMATIQUE (VENTE, DÉPANNAGE ET MAINTENANCE)

### Adeqlc

9 avenue Jean Jaurès 04 48 20 79 53

### JM Informatique

4 rue du Vignal 04 48 26 00 66

## • INSTITUTS DE BEAUTÉ

### Alyzéa

15 rue de la République 04 67 95 08 15

### Beauty Lash and Co

14 rue Saint Louis 06 35 54 32 24

### L'institut de Sonia

7 impasse du Caroux 06 81 34 86 27

## • JOUETS

### Aux jouets d'antan (achat/vente)

12 rue Saint-Louis 06 17 71 12 78



**Aux Jouets d'Antan**

Achats Ventes Jouets  
12, rue Saint Louis  
34600 BÉDARIEUX  
Tél : 06 17 71 12 78

### Joué Club

Zone commerciale Carrefour, route de Saint Pons  
04 67 95 05 68

## • JOURNAL GRATUIT

### Echo des Hauts Cantons

6 avenue Abbé Tarroux 04 67 95 08 82

## • LAVERIE

### Bulles de savon

route de Saint Pons 06 07 82 60 29

### Lav'Orb

59 rue Saint Alexandre

### Laverie Libre-Service

Carrefour Route de Saint Pons 04 67 95 00 18

## • LIBRAIRIE - PRESSE

### Maison de la Presse -

### Librairie Joie de Connaître

17 rue de la République 04 67 95 05 65

## • LINGERIE

### L'attrape Coeur

9-11 rue de la République 06 16 49 67 30

### Maison Baccou-Poujol

2 place aux Fruits 04 67 95 02 78

### Miss B

25 rue de la République 06 23 41 25 81

## • LOCATION DE VÉHICULES

### Ada Point Loc. Carrosserie des Hauts Cantons

ZA avenue de Lodève 04 67 95 02 70

### Carrefour Market

route de Saint Pons 04 67 95 00 18

## • MAÇONNERIE

### Construction Marzouk

128 avenue Cot 07 62 63 12 73

### Domergue Eric

39 avenue de Lodève 04 67 95 29 93

### Fabre Frères

4 rue du Moulin 04 67 23 09 23

### GHM Maçonnerie

71 avenue Cot 06 37 01 65 27

### Maçonnerie de L'Orb

chemin de Palagret 06 63 90 23 58

### Makkour Nouréddine

2 rue Simone Veil 07 83 42 85 96

### Tatoufaire

chemin de Palagret 06 25 49 32 97



## • MAÎTRE D'ŒUVRE ET ARCHITECTURE

### Alternative Eco Logis

78 rue Saint Alexandre

06 44 25 89 05



04.30.40.60.55 06.44.25.89.05  
www.alternative-eco-logis.com

Sébastien Bousquet  
Agences Bédarieux & Montpellier

*Architecture et Maîtrise d'œuvre*



Conception et suivi de chantier  
Neuf - Rénovation - Extension

## • MARBRERIE

### Marbrerie Bédaricienne Hermet Frères

19 chemin des Aires

04 67 95 02 79

## • MATÉRIAUX DE CONSTRUCTION

### Bricomarché

route de Saint Pons

04 67 95 08 10

### Ets Cauvy - France Matériaux

ZAE de Nissegues

04 67 95 01 24

### KPI (fabrication de poutrelles béton)

route de Saint Pons

04 67 95 00 32

### Point P

74 route de Saint Pons

04 67 95 50 95

### Weldom

20 route de Saint Pons

04 67 23 42 35

## • MATÉRIEL D'ÉCLAIRAGE

### Sud Éclairage

ZA avenue de Lodève

04 67 23 40 32

## • MENUISERIES

### L'Espace Intégré

82 avenue Jean Jaurès

04 67 23 19 90

### Laurent Madaille Réalisations

33 route de Saint Pons

04 67 97 74 20

### Menuiserie Aussandon

Écoparc Phoros, route de Saint Pons

04 67 95 80 18

### Menuiserie du Grand Orb

17 route de Saint Pons

04 30 40 13 36

### Somefer Métallerie

24 avenue Jean Jaurès

06 16 72 94 92

## • MEUBLES

### Meubles Boyer

70 avenue Jean Jaurès

04 67 95 06 00

## • MOTOCULTURE

### Bédarieux motoculture

6 rue savonnerie

09 51 58 67 35

### BÉDARIEUX MOTOCULTURE

6 Rue de la Savonnerie



Contact : Sylvain Leboube  
bedarieux.motoculture@gmail.com

**Tél : 09 51 58 67 35**

### Ets Peroncini

15 avenue Blanqui

06 98 95 11 07

## • MUSIQUE

### Pasdeloup Guitares

06 52 78 45 14

## • NETTOYAGE/DÉRATISATION PROFESSIONNEL

### AJ nuisibles 34 (à domicile)

Le clos saint jean

06 61 28 98 81

### Alizée nettoyage

42 route de Saint Pons

06 22 82 16 97

### Happy Clean

06 82 59 33 74

### L'amour du propre

14 rue fonderie

06 84 15 03 19

### S.Clean

3 route de Béziers

06 18 49 29 07

## • NOTAIRES

Elsa Delnondedieu

Écoparc Phoros, route de Saint Pons 04 67 95 06 31

• OBJETS D'OCCASION -  
BROCANTE

La Ressourcerie des Hauts Cantons

66 avenue Jean Jaurès

09 53 55 34 76

**LA RESSOURCERIE**  
DES HAUTS CANTONS

**Point de vente  
d'objets recyclés  
à prix réduit**

**Ouverture du lundi au samedi de 10h00 à 18h00  
sauf le vendredi de 14h00 à 18h00**

66 avenue Jean Jaurès - 34600 Bédarieux

📞 09 53 55 34 76

✉️ lrhc.contact@gmail.com  
📘 LaRessourcieriedesHautsCantons



## • OPTICIENS

Alain Afflelou

ZA La Bastide, route de Saint Pons 04 67 97 79 83

ATOL

24 route de Saint Pons

04 67 95 10 83

**BIEN VOIR. BIEN ÊTRE.**

Sébastien BENEVENS  
Gary FELIX  
*Opticiens diplômés*

🏠 24, rte de Saint Pons | Zone Commerciale Carrefour Market  
34600 Bédarieux

📞 04 67 95 10 83 ✉️ atolbedarieux@gmail.com

Écouter Voir

2 rue de la République

04 67 23 04 04

OPTIQUE & AUDITION MUTUALISTES

2 rue de la République - BÉDARIEUX  
**04 67 23 04 04**

du Lundi au Vendredi 9h-12h et 14h-19h  
Samedi 9h-12h et 14h-18h

• PAPETERIE -  
MATÉRIEL BUREAUTIQUE

Requena Buro - Calipage

73 rue Saint Alexandre (entrée rue sur le puits)

04 67 31 80 40

Papeterie • Mobilier de bureau  
Bureautique

Retrait magasin  
ou livraison

Click & Collect

Retrouvez-nous à :

**BÉDARIEUX**  
04 67 31 80 40

**BÉZIER**      **PÉZENAS**  
04 67 31 02 31    04 67 30 70 37

bedarieux@requenaburo.com



## • PARCOURS DANS LES ARBRES

Arbre et aventure 34

route de Pézènes, Parcours de Santé 06 71 73 93 58



## • PAYSAGISTES

Emmanuel Inesta Création

69 avenue de Lodève

06 82 22 27 39

Les extérieurs avec Lautrec

06 01 07 55 06

Terracoopa Arb'Horisk

Las Très Boucos

06 31 27 01 25

Tonnabel Roxan

Mazet des Chênes, chemin de Villemagne

06 19 12 00 29

Zenner Paysage

10 rue des Sablons

06 08 99 46 38



## • PEINTURE ET REVÊTEMENT

Bouvier Bernard

06 08 75 64 80

Buresi Christian

12 rue Louis Abbal

06 70 87 50 41

Garcia André

1 impasse du Roc Rouge

06 12 50 79 29

Pallies Daniel

238 chemin du Figaret

04 67 23 99 30

Pat service 34

17 rue du Temple

06 76 32 61 24



## • PEPINIERE

La Pépi de Bédarieux

ZA avenue de Lodève

06 83 75 98 96



## • PHARMACIES / MATÉRIEL MÉDICAL

**Confort Médical Santé (Matériel Médical)**  
4 rue de la Chapelle 04 67 23 43 12

**MCM Orthopédie**  
112 avenue Jean Jaurès  
04 67 95 04 91 / 07 88 76 66 28

**Pharmacie Bédaricienne**  
1 place Roger Abbal 04 67 23 06 82

**Pharmacie de l'Europe**  
75 avenue Jean Jaurès 04 67 95 05 11

**Pharmacie du Soleil**  
38 rue de la République 04 67 23 26 27



## • PHOTOGRAPHE

**Charlène TS Photographe**  
31 rue de la République 06 47 68 52 85

**Grégory Gonzales (photos et vidéos)**

**Guillaume Munoz (photos, vidéos et graphisme)**  
62 avenue Auguste Cot 06 21 61 30 22



## • PIÈCES AUTO

**Bédarieux Pneus**  
ZAE de Nissergues 04 67 95 47 60

**Carrosserie Mourrut**  
77 avenue Jean Jaurès 04 67 95 07 13

**Comptoir Auto Bédaricien II**  
64 avenue Jean Jaurès 04 67 95 04 67

**Garage Auto DVS**  
67 avenue Jean Jaurès 07 66 19 47 93

**Garage Renault Bédarieux**  
35 route de Saint Pons 04 67 95 41 28

**Garage SK Auto**  
53 bis route de Lodève 04 67 95 00 65

**Puech Pneus Multi Services Auto**  
route de Saint Pons 04 67 95 11 36

**Toyota Garage du pont Neuf - APS**  
9 chemin du Pont Neuf 04 67 23 01 19

**Verlaguet Morgan**  
La Bastide, route de Saint Pons 04 67 23 13 64



## • PIÈCES MOTO

**Wemoto**  
53 bis avenue de Lodève 04 67 95 66 85



## • PISCINES - PRODUITS - POSE

**AGR Piscine**  
Rond-point du 19 mars 1962 04 67 98 36 02

### Home Multiservices et Piscines

ZA, route de Lodève

04 67 23 69 40



## • PLOMBIERS - CHAUFFAGISTES

**Bédrières Thierry**  
4 ZAC Aristide Cavalle Coll 06 15 20 20 94  
**Voir pub pages 62 et 64**

**CCL (grossiste)**  
ZAE, route de Nissergues 04 67 95 08 37

**Concept Intérieur**  
40 chemin du Roc Rouge 07 85 04 84 24

**Home Multiservices et Piscines**  
ZA, avenue de Lodève 04 67 23 68 53  
**Voir pub pages 64, 69 et 3<sup>e</sup> de couv.**

**Nicolas Tarsitane**  
87 chemin de Montmal 06 27 08 28 89

**Sanid'Orb - Sebe Julien**  
96 chemin de Cantalaures 06 64 25 49 45



## • POMPES FUNÈRES

**Pech Bleu Chambre funéraire**  
ZA route de Lodève 06 71 74 63 47

**Pompes Funèbres des Hauts Cantons - Roc Éclerc**  
106 avenue Jean Jaurès 04 67 23 72 69



## • PRESSING

**Mélo**  
72 rue Saint Alexandre 04 67 95 41 16



## • PRODUCTEURS

**Bergerie Bosso (fromage de chèvre)**  
2797 chemin de Sallèles 06 28 65 10 65

**Ferme de las Vals (fruits et légumes)**  
07 81 42 71 76

**Mas Alengrin (fromage de chèvre)**  
chemin de Boussagues 06 34 46 50 98

**Tatouplume (vente de volaille)**  
chemin de Palagret 06 25 49 32 97

## • PRODUITS AGRICOLES

**SAS Pérès**

route de Saint Pons

04 67 95 16 31



## • PUBLICITÉS - ENSEIGNES

**Graphic Line**

10 route de Saint Pons

04 67 23 06 84



## • RESTAURANTS

**Ameyoko Corner**

22 rue Sur le Puits

09 51 47 23 24

**Festin d'Asie**

80 rue Saint Alexandre

09 87 19 52 65

**La Fabrique Paysanne**

11 place aux fruits

06 33 58 19 44

**La Forge**

22 avenue Abbé Tarroux

04 67 95 13 13

**La Placette**

place Roger Abbal

06 27 10 64 07

**Le Chai Christine Cannac**

3 square Robert Schuman

04 67 95 86 14

**Le Local**

3 rue de la République

06 52 29 81 44

**OQG Bédaricien**

28 rue Louis Abbal

07 83 39 86 31



## • RESTAURATION À LIVRER / À EMPORTER

**La Cosina (traiteur)**

07 51 66 42 03

**La Marquise (kebab)**

104 rue Saint Alexandre

04 30 40 46 09

**La rôtisserie Bédaricienne**

41 rue de la République

06 68 87 68 68

**Le Bistrot des Macrâles (traiteur)**

68 avenue Auguste Cot

07 69 21 81 84

**Le Campus Gourmand (snack)**

26 boulevard Jean Moulin

06 60 64 77 39

**Le kiosque à pizzas**

Zac de la Bastide route de St Pons

04 51 11 00 36

**Les Cigognes d'Orb (pizzas à emporter)**

92 avenue Jean Jaurès

06 86 62 67 27

**Loup'izza**

53 bis avenue de Lodève

04 67 23 49 36

**Ma'mie, L'instant gourmand**

71 rue Saint Alexandre

04 30 40 39 69

**Mc Donald's**

908 lieu-dit la Plaine

04 67 23 45 14

**Need To Taste**

4 place aux Fruits

06 14 08 58 59

**Olympico Grill**

16 rue de la République

09 55 28 38 89



• **SALLE DE SPORT****Centre de Yoga (et sono-thérapie)**

51 avenue Auguste Cot 06 31 90 13 41

**M-C Fitness**

49 impasse Jean Jaurès 04 67 23 84 30

**Sylvie Tennob (coach sportive)**

06 17 87 63 53

• **SERRURERIE - MÉTALLERIE****Concept Métal**

29 avenue Auguste Cot 06 73 01 68 26

**Somefer Métallerie**

24 avenue Jean Jaurès 06 16 72 94 92

• **TABAC****Mas Claude**

4 rue Traversière 04 30 40 63 24

**Tabac de la Place Cot**

10 place Auguste Cot 04 67 23 17 12

**Tabac Loto du pont d'Orb**

6 rue Saint Louis 04 67 23 16 30

**Tabac Presse du Tourisme**

102 rue Saint Alexandre 04 30 40 28 55

**Tabac Presse Trois Chemins**

18 rue Saint Louis 04 67 23 69 56

• **TANNERIE****Tannerie Valeix**

92 route de Lodève 04 67 95 05 13

• **TAXI****Clem Ambulances**Ecoparc Phoros, route de Saint-Pons  
04 67 00 86 02 / 06 16 77 04 92**Taxi Alboh**

1 rue de la Poterie 07 71 74 72 79

**Taxi Bédaricien**

12 rue Horts et Prats 06 80 94 70 35

**Taxis Aureore**

4 rue Saint Louis 04 67 95 60 18

**Taxis Vallée d'Orb**

108 avenue Jean Jaurès 04 67 95 00 01

• **TÉLÉPHONIE****Languedoc Télécom**

23 rue de la République 04 67 23 29 15

• **TRADUCTION****Gascoigne Katie (français, allemand vers anglais)**

2 rue Canorgues 04 67 23 46 27

• **TRAVAUX PUBLICS****Entreprise Ferrini et fils**

6 ZAC Aristide Cavaillé-Coll 04 67 23 80 79

**Roger Jean (travaux agricoles et publics)**

64 route de Saint Pons 04 67 23 16 12

**Sales Robert**

53 avenue Auguste Cot 06 80 84 16 42

• **VÊTEMENTS - PRÊT-À-PORTER****Boulevard de la mode**

route de Saint Pons 04 67 23 65 90

**GDC**

ZA La Bastide, route de Saint Pons 04 67 23 74 54

**L'attrape Coeur**

9-11 rue de la République 06 16 49 67 30

**Le monde de Gaïa**

19 rue de la République

**Miss B**

25 rue de la République 06 23 41 25 81

**Sport 2000**

La Bastide, route de Saint Pons 04 67 95 20 04

**Vêtement Roque (hommes)**

4 bis rue de la République 04 67 95 06 78

• **VINS, BIÈRES ET SPIRITUEUX****Brasserie des Aucels**

84 avenue Jean Jaurès 04 30 40 64 85

**Domaine de Clovallon**

ancienne route de Béziers 06 65 65 35 89

**Domaine de Péliols**

chemin Dio et Valquieres 06 49 95 60 94

**Hélène fleurs et vins**

7 rue de la République 04 67 95 03 30

**La Boutique de l'Office de Tourisme****Grand Orb**

1 rue de la République 04 67 95 08 79

**Le Chai Christine Cannac**

3 square Robert Schuman 04 67 95 86 14

• **WEBDESIGNER****Cédric Debailleul**

34 avenue de Lodève 06 51 43 03 77





BÉDARIEUX  
CINÉMA JEAN-CLAUDE CARRIÈRE

3 SALLES | 402 PLACES | ECRAN 4K | SON DOLBYATMOS

Programme sur [www.cinema-bedarieux.fr](http://www.cinema-bedarieux.fr)

Espace La Tuilerie , avenue des Justes Parmi les Nations



BEDARIEUX.fr

# SERVICES DE LA VILLE

## SOMMAIRE

Services municipaux	74
Services Enfance et scolaires	77
Administrations publiques et permanences	78
Hébergements touristiques	81

## NUMÉROS D'URGENCE

Numéro européen	112
Service d'urgences 24h/24h et 7j/7j	
Polyclinique des Trois Vallées	
7 route St Pons	04 67 95 56 56
SAMU	15
Police Secours	17
Sapeurs Pompiers	18 ou 04 67 97 96 40
Centre antipoison	04 91 75 25 25
Gendarmerie nationale	04 67 95 09 29
Police municipale	04 67 95 59 51
SOS Femmes Battues	04 67 58 07 03



## SERVICES MUNICIPAUX

### MAIRIE - HÔTEL DE VILLE

Place de la Vierge - BP3 - 34600 Bédarieux

[www.bedarieux.fr](http://www.bedarieux.fr)



#### ACCUEIL

Lundi, mercredi, jeudi et vendredi :

8h30-12h30 et 14h-17h

Mardi : 8h30-12h30 et 14h-18h

**04 67 95 59 59** | [accueil-mairie@bedarieux.fr](mailto:accueil-mairie@bedarieux.fr)

- Formalités administratives
- Légalisation de la signature
- Prise rendez-vous pièce d'identité
- Information du public
- Recensement militaire

#### ÉTAT CIVIL - ÉLECTIONS

**04 67 95 59 54** | [etatcivil@bedarieux.fr](mailto:etatcivil@bedarieux.fr)

- Actes de naissance, décès
- Livret de famille, parrainage civil, mariage, pacs
- Inscription sur les listes électorales
- Gestion administrative du cimetière

*Demandez vos actes d'état civil en ligne*

[www.bedarieux.fr](http://www.bedarieux.fr)

#### SECRÉTARIAT DU MAIRE

**04 67 95 59 58**

[mairie@bedarieux.fr](mailto:mairie@bedarieux.fr)

Permanences du maire sur rendez-vous les 1<sup>er</sup> et 3<sup>ème</sup> jeudis du mois, de 16h à 18h

#### DIRECTION GÉNÉRALE DES SERVICES

**04 67 95 59 58**

[mairie@bedarieux.fr](mailto:mairie@bedarieux.fr)

#### SERVICE FINANCES

**04 67 95 59 36**

[subventions-mairie@bedarieux.fr](mailto:subventions-mairie@bedarieux.fr)

#### SERVICE COMMUNICATION

**04 67 95 53 79**

[communication@bedarieux.fr](mailto:communication@bedarieux.fr)

#### BUREAU MUNICIPAL

- **FRANCIS BARSSE**, Maire de Bédarieux
- **Pierre MATHIEU**, premier adjoint délégué à la Sécurité
- **Magalie TOUET**, adjointe déléguée à l'Urbanisme et à la Vie de Quartier
- **Jean-Pierre CALAS**, adjoint délégué à la Culture
- **Brigitte TRALLERO**, adjointe déléguée aux Finances, à l'enfance et à la jeunesse
- **Grégory MAHIEU**, adjoint délégué à l'Environnement
- **Evelyne CARRETIER**, adjointe déléguée au Social
- **Bruno CONTY**, adjoint délégué aux Travaux
- **Caroline SALVIGNOL**, adjointe déléguée à l'Economie et à la Santé
- **Richard JUSZKIEWICZ**, conseiller délégué au Monde industriel et modernisation des technologies
- **Marie-Ange TRÉMOLIÈRES**, conseillère déléguée au Conseil Municipal des Jeunes et aux nouveaux arrivants
- **Alain MOUSTELON**, conseiller délégué aux Sports
- **Laure TISSERAND**, conseillère déléguée aux recherches de financements
- **André LAMY**, conseiller délégué à la Mémoire

Les élus reçoivent sur rendez-vous au **04 67 95 59 59**

#### POLICE MUNICIPALE

6 rue de la République | **04 67 95 59 51**

[secretariat.policemunicipale@bedarieux.fr](mailto:secretariat.policemunicipale@bedarieux.fr)

#### CENTRE TECHNIQUE MUNICIPAL

13 avenue de Lodève

Lundi, mercredi, jeudi et vendredi 8h30-12h30 et 14h-17h - Mardi 8h30-12h30 et 14h-18h

#### SERVICES TECHNIQUES

**04 67 95 49 20** | **Fax 04 67 95 00 49**

[centretechniquemunicipal@bedarieux.fr](mailto:centretechniquemunicipal@bedarieux.fr)

#### SERVICE ENVIRONNEMENT URBAIN

**04 67 95 49 20**

- Service de propreté « Bédarieux au quotidien »
- Espaces verts, Signalétique
- Récupération encombrants particuliers

#### SERVICE EAU ET ASSAINISSEMENT

**04 67 95 49 55** | **Fax 04 67 95 49 56**

[eau@bedarieux.fr](mailto:eau@bedarieux.fr)

- Production et distribution d'eau potable
- Gestion administrative auprès des abonnés
- Collecte et traitement des eaux usées.

## SERVICE URBANISME ET CADASTRE

Place de la Vierge

04 67 95 59 40 | urbanisme@bedarieux.fr

Accueil du public sur rendez-vous le lundi et jeudi de 8h30 à 12h30. Sans rendez-vous lundi et jeudi de 14h à 17h, et le mardi de 14h à 18h.

En dehors de ces créneaux, envoyer un mail.

- Autorisations du droit des sols (permis de construire, déclarations préalables de travaux...)
- Plan local d'urbanisme
- Gestion du foncier communal
- Droit de préemption
- Opérations de renouvellement urbain, ZAC...
- Habitat (périls...).



## SERVICE CARTES NATIONALES D'IDENTITÉ / PASSEPORTS

Place de la Vierge | 04 67 95 59 59

Passeports et Cartes Nationales d'Identité : prise de rendez-vous en mairie au 04 67 95 59 59

Retirer le dossier en Mairie (place de la Vierge) Dépôt de dossier ou retrait du titre au service Cartes Nationales d'Identité le jour du rendez-vous Cerfa et listes des pièces à fournir : soit à la mairie du domicile soit à Bédarieux ou faire une pré-demande sur le [site de l'ANTS](#).

Tout dossier incomplet sera refusé.



## CENTRE COMMUNAL D'ACTION SOCIALE (CCAS) / MAISON DE L'ENFANCE ET DE LA JEUNESSE

Place aux Herbes | 04 67 23 31 90

Lundi, mercredi, jeudi et vendredi : 8h30-12h30 et 14h-17h - Mardi : 8h30-12h30 et 14h-18h

- Accueil et information
- Demandes d'aides sociales
- Appui aux démarches administratives et orientations
- Retrait des dossiers pour la Complémentaire santé solidaire (ex-CMU)

Lieu de coordination et d'information ouvert aux parents et aux différentes structures d'accueil. Affaires scolaires en relation avec les écoles (préinscriptions pour les écoles maternelles et primaires, actions de réussite éducative). Centre de Loisirs pour les 3 à moins de 6 ans et les 6 à moins de 12 ans.

Des manifestations en faveur des personnes âgées sont aussi proposées (spectacle vœux du maire aux aînés, semaine bleue).

## SERVICES MUNICIPAUX PROPOSÉS :

### • ALP PRIMAIRE

#### (Accueil de loisirs périscolaire)

Jours de fonctionnement : lundi, mardi, jeudi, vendredi, 7h30 à 8h45 / 12h à 13h45 / 16h30 à 18h30. Contact au 06 81 45 26 76.

Groupe scolaire Langevin Wallon, rue Ferdinand Fabre.

L'accueil tient compte des rythmes de vie de l'enfant. Ainsi les activités alternent entre temps calmes, détente, jeux, animations socioculturelles et découverte de leur environnement. À l'école élémentaire, une aide aux devoirs est proposée à tous les enfants. Cette action mise en place par la ville est encadrée par des enseignants et des auxiliaires de vie scolaires. Ateliers à thème, activités sportives, culturelles et artistiques ou grands jeux sont proposés aux enfants de l'école primaire Langevin Wallon. Un CLAS (Contrat Local d'Accompagnement à la Scolarité) permet d'aider les enfants en difficulté.

### • ALP MATERNEL

#### (Accueil de loisirs périscolaire)

Jours de fonctionnement : lundi, mardi, jeudi, vendredi. L'ALP c'est un temps pour jouer, un temps pour manger, un temps pour se reposer : Le matin 7h45 - 8h55 : accueil échelonné, activités spontanées (coin jeu, dessin...) Le temps de restauration 12h10 - 13h40 : accompagnement au restaurant scolaire, repas en commun, de retour à l'école activités et repos pour les enfants qui en éprouvent le besoin. L'après-midi 16h25 - 18h15 : goûter tiré du sac puis grand jeu ou atelier artistique, sportif ou culturel, puis temps calme (lecture, jeux calmes, coloriage).

### • CENTRE DE LOISIRS

#### « La ferme des enfants »

Lotissement Puech du Four, route de Clermont Accueil provisoire au groupe scolaire Langevin Wallon. Ouverture du nouveau centre en septembre | 06 81 45 26 76. Inscription obligatoire sur [grandorb.portail-familles.app](#). De 7h45 à 18h15.

Accueil en demi-journée avec ou sans repas ou accueil en journée complète avec ou sans repas. Le Centre de Loisirs sans hébergement de la Ville de Bédarieux accueille les enfants de 3 à 12 ans les mercredis scolaires, et durant les vacances scolaires (sauf 2 semaines vacances de Noël et 2 semaines en août). Le centre est divisé en deux : une partie pour les enfants de 3 à 6 ans et une autre pour ceux de 6 à 12 ans. Les activités sont diversifiées et encadrées par des animateurs diplômés et qualifiés.



## POLITIQUE DE LA VILLE

12 rue de la République  
adulte.relais@bedarieux.fr | **04 67 95 59 55**

- Suivi du contrat de ville
- Lieu d'information
- Programme de Réussite Éducative (PRE)
- Accompagnement du Conseil Citoyen



## ESPACE CULTUREL

### SERVICE CULTUREL / ESPACE D'ART CONTEMPORAIN

Maison des Arts, 19 avenue Abbé Tarroux  
Mardi au samedi 8h30-12h30 et 14h-18h

**04 67 95 48 27** | culture@bedarieux.fr

- Programmation culturelle et estivale
- Expositions d'art contemporain
- Location de salles et matériels municipales

### MÉDIATHÈQUE MAX ROUQUETTE

19 bis avenue Abbé Tarroux

**04 67 95 99 70** | mediatheque@bedarieux.fr

De septembre à juin : mardi 14h-18h ; mercredi 10h-12h30 et 14h-18h ; vendredi 14h-18h ; samedi 10h-12h30 et 14h-18h | de juillet à août : mardi et vendredi 9h30-12h30 ; mercredi et samedi 9h30-12h30 et 16h-18h

Tarifs carte annuelle : adultes 15€ (12€ pour les habitants Grand Orb) ; tarifs réduits (RSA, chômage, étudiants) 8€ (6€ pour les habitants Grand Orb) ; tarif enfants 5€ (gratuit pour les habitants Grand Orb) ; Offre vacanciers 3 mois 7€.

- Prêt de livres, DVD, CD, BD et magazines
- Animations pour la jeunesse : racontines, contes et lectures, ateliers, projections...
- Espace multimédia : wifi gratuit
- Expositions
- Rencontres littéraires
- Club lecture pour les adultes
- Fonds Mare Nostrum



## ARCHIVES MUNICIPALES

19 avenue Abbé Tarroux

Renseignements : **04 67 95 48 27**

archivesmunicipales@bedarieux.fr

## ESPACE DE VIE SOCIALE

Pavillon vins, parvis de la Maison des Arts  
(installation courant septembre)

**07 85 82 56 52** | evs@bedarieux.fr

Espace d'accueil pour enfants et adultes Bédariens dans le but de renforcer les liens sociaux et la solidarité. Loriane Leirisset, animatrice, propose chaque semaine des animations et ateliers ouverts à tous.



## PISCINE MUNICIPALE

Boulevard Jean Moulin | **04 67 95 07 65**

Mai : uniquement pour les scolaires ; juin : mercredi et samedi de 12h à 18h ; juillet-août : du lundi au samedi et jours fériés de 12h à 19h.



## INSTALLATIONS SPORTIVES

### COMPLEXE SPORTIF RENÉ CHAR

(Bd Jean Moulin) : trois terrains de grand jeu (2 pelousés et 1 stabilisé), deux halles de sport, quatre terrains de tennis, piscine d'été, piste d'athlétisme, dojo, mur d'escalade...

### SALLE DE BOXE PIEDS-POINGS

(école Jacques Prévert, 2 chemin des Aires)

### SKATE PARC

(Boulevard Jean Moulin)

### AIRES DE JEUX MULTISPORTS

en accès libre (Mini-foot, Handball, Basket) : Espace Albert Navarro (Bd Jean Moulin), Lotissement du Roc Rouge, Nissegues, Marcel Paul, Square Sabatier, Lotissement Les Jardins du Viaduc

### PARCOURS SPORTIF

(Route de Pézènes-les-Mines) : parcours de Santé de 3 km, 8 agrès

### BOULODROME EN PLEIN AIR

Avenue Jean Moulin) : longue et pétanque

### AÉRODROME

Chemin de Boussagues



## PARCS

### PARC PIERRE RABHI

Parc boisé, espaces de verdure, jeux d'enfants

### JARDIN DES PLANTES FRÉDÉRIC JACQUES TEMPLE

Jeux d'enfants, parcours de santé





## LIEUX DE CULTE CATHOLIQUE

### EGLISE ST LOUIS

19 avenue Abbé Tarroux. Horaires affichés sur l'église.

### EGLISE ST ALEXANDRE

Rue St Alexandre. Horaires affichés sur l'église.

### PAROISSE NOTRE DAME DES LUMIÈRES | FRÈRE PHILIPPE

06 24 17 92 87 | Frère Jérémie : 07 66 89 70 63 |

Secrétaire paroissiale : 06 87 29 33 20 |

paroissendl34600@gmail.com

Ouvert du lundi au vendredi de 9h30 à 12h et de 14h30 à 17h30.



## SERVICES ENFANCE ET SCOLAIRES

### CRÈCHE MULTI - ACCUEIL NUAGE ET POLOCHON

Crèche multi-accueil associative pour les enfants de 3 mois à 4 ans

Du lundi au vendredi, 7h30-18h30 | 2 Allée Maurice Ravel, lotissement Roc Rouge 2 (à côté du centre de loisirs)

04 67 23 13 99 | nuageetpolochon@orange.fr



### ASSISTANTES MATERNELLES AGRÉÉES

Contacter le Relais Petite Enfance Grand Orb

Sandrine DELHAYE : 07 88 29 72 47 | rpe@grandorb.fr



### ÉTABLISSEMENTS D'ENSEIGNEMENT PUBLIC

#### PREMIER DEGRÉ :

L'éducation des enfants est une priorité pour la Municipalité. Cela passe par des locaux accueillants et fonctionnels, et par la mise en place d'un certain nombre d'actions et de services au sein de l'école : accueil périscolaire, soutien scolaire encadré par des enseignants, fournitures scolaires gratuites et financement des classes de découvertes.

• **École maternelle Joliot Curie**

rue du Causse | 04 67 95 05 69

• **École maternelle Jacques Prévert**

2 chemin des Aires | 04 67 95 03 73

• **École maternelle Langevin Wallon**

2 rue du Vignal | 04 67 95 06 23

• **École élémentaire Langevin Wallon**

3 rue Ferdinand Fabre | 04 67 23 72 62

#### SECONDE DEGRÉ :

Les établissements d'enseignement secondaire ont fait l'objet d'importants travaux ces dernières années pour les jeunes de la 6<sup>ème</sup> à la terminale, à la

Cité Mixte Ferdinand Fabre et au Lycée des Métiers Fernand Léger.

#### • Cité Mixte Ferdinand Fabre

(Collège et lycée d'enseignement général et technologique)

Boulevard Jean Moulin | 04 67 23 30 60

Le lycée propose : en seconde une option Santé Sanitaire et Sociale ; Art plastique ; sport nature ; Latin ; atelier théâtre et musique et euro Anglais. En première et terminale, les spécialités : Histoire, géographie, géopolitique et Sciences politiques ; Humanité, littérature et philosophie ; Langues, littérature et cultures étrangères anglaise ; Mathématiques ; Physique-Chimie ; Science de la Vie et de la Terre ; Sciences économiques et sociales ; Art plastiques ; NSI ; Bac technologique ST2S (Sciences et Technologies de la Santé et du Social) ; en Terminale Maths expert et maths complémentaire ; ainsi qu'une section sport de pleine nature.

#### • Lycée des Métiers Fernand Léger

63 route de Clermont | 04 67 95 59 60

ce.0340006x@ac-montpellier.fr

Cet établissement accueille des jeunes de toute la France et propose des formations en apprentissage dans les métiers des travaux publics. Formations proposées : installation thermique, travaux publics, arts graphiques, aménagement et finition du bâtiment, charpente bois, enseigne décor, peinture et finitions, électricité, lutherie, maintenance du bâtiment de collectivité, techniciens d'étude du bâtiment, et du post bac en BTS bâtiment et travaux publics.



### CENTRE MÉDICO-SCOLAIRE

Place de la Vierge | 04 67 95 59 21

Couvre l'ensemble des établissements scolaires de la Communauté de communes Grand Orb et au-delà. Suivi de la santé de l'enfant dans le cadre de sa scolarité.



### ÉTABLISSEMENTS DE FORMATION CONTINUE

#### GRETA CFA HÉRAULT OUEST

LEP Fernand Léger, 63 route de Clermont.

Formation continue pour adultes et apprentissage 04 67 95 16 46 | greta-bedarieux@ac-montpellier.fr

Formations proposées :

- **Projet Pro** au Greta de Bédarieux et à l'ISCAP à Capestang. Informations collectives : jeudi après-midi sauf vacances scolaires.
- **Titre Agent Thermal** au Centre Ulysse à Lamalou les Bains. Informations collectives.
- **BTS Bâtiment** au Greta à Bédarieux.

- **DEAS Aide-soignant** au centre Ulysse à Lamalou les Bains.
- **BTS MDM** (maintenance des véhicules option C motocycle)
- **SCIC IFAD** - Formation et accompagnement des demandeurs d'emploi ACTIV'PROJET et ACTIV'CREA | Ecoparc Phoros, route de Saint Pons Mme BARTHELEMY Danny : **04 67 23 17 24** danny.barthelemy@scicifad.fr

## ÉTABLISSEMENTS D'ENSEIGNEMENT PRIVÉ

### NOTRE DAME - LE PARTERRE

Ecole maternelle et élémentaire, Collège, Lycée professionnel (CAP AEPE, BAC PRO ASSP)  
17 rue Courbezou | **04 67 23 00 20**

## ÉTABLISSEMENT SPECIALISÉ

APEAI Ouest Hérault - IME SESSAD « Les Capitelles »  
2 square des Capitelles, ZAC des Capitelles  
**04 67 95 59 05** | imelc.secretariat@apeaiouestherault.fr et sessadlc@apeaiouestherault.fr

## ADMINISTRATION DE L'ÉDUCATION NATIONALE

### INSPECTION DE L'ÉDUCATION NATIONALE

Bâtiment Phoros, route de Saint-Pons  
**04 30 63 65 34** | ce.0341563p@ac-montpellier.fr

## ADMINISTRATIONS PUBLIQUES ET PERMANENCES

## ADMINISTRATIONS DE LA NATURE ET DE L'ENVIRONNEMENT

### FORESTIERS SAPEURS

92 route de Clermont | **04 67 67 41 20**

### OFFICE FRANÇAIS DE LA BIODIVERSITÉ

49 avenue Jean Jaurès  
**04 67 10 76 77** | sd34@ofb.gouv.fr

### FÉDÉRATION DÉPARTEMENTALE

#### DES CHASSEURS DE L'HÉRAULT

(agence technique des Hauts Cantons)

1378 avenue de Nissegues | **04 67 95 39 72**

st.grandgibier@fdc34.com

Du lundi au vendredi : de 9h à 12h et de 14h à 17h

### GUICHET RÉNOV'OCCITANIE PAYS HAUT LANGUEDOC ET VIGNOBLES

1 rue de la République sur rendez-vous

**04 67 38 11 10** | conseiller.renov@payshlv.com

[www.payshlv.com](http://www.payshlv.com)

## ADMINISTRATIONS DE L'ÉCONOMIE ET DES FINANCES

### CENTRE DES IMPÔTS

Bâtiment Phoros, route de Saint-Pons

34600 Bédarieux | **04 11 26 01 30**

Du lundi au vendredi 8h30-12h15 | 13h30-16h

sur rendez-vous téléphonique

## ADMINISTRATIONS DÉPARTEMENTALES ET LOCALES

### PROTECTION MATERNELLE ET INFANTILE

Centre de Planification et d'Éducation familiale

Service territorial des solidarités

88 route de Clermont | **04 67 67 47 10**

Planning familial : permanence le mercredi de 14h

à 17h sur rendez-vous, 88 route de Clermont

Nadia MOUDOUB KOR - Renseignements et prises de

rendez-vous | **04 67 67 47 10**

### AGENCE TECHNIQUE DÉPARTEMENTALE

92 route de Clermont | **04 67 67 52 99**

Du lundi au vendredi : 8h30-12h et 13h-17h

### MAISON DES SOLIDARITÉS

#### HAUT LANGUEDOC OUEST HÉRAULT

Service Territorial des Solidarités de Bédarieux -

Service Territorial Protection Maternelle Infantile

Haut Languedoc Ouest Hérault - Service Territorial

Enfance et Famille Haut Languedoc Ouest Hérault

88 route de Clermont | **04 67 67 47 10**

Du lundi au vendredi : 8h30-12h30 et 13h30-17h30

hors vacances scolaires. 9h-12h et 13h30-17h30

pendant les vacances scolaires (fermé le mardi matin).

Suivi en médecine préventive des enfants de 0 à 6 ans

consultation de nourrissons, sage-femme (suivi de

grossesse à domicile). Permanence sur rendez-vous.

## UFC QUE CHOISIR

Association loi 1901 qui a pour but d'informer, de conseiller et de défendre les consommateurs face aux abus des entreprises et aux dérives du marché.

Antenne locale à Bédarieux, place de la Mairie.

Permanence chaque lundi matin de 9h à 12h30,

sur rendez-vous | **04 67 28 06 06**

## CONCILIATEUR DE JUSTICE

Permanence à côté l'hôtel de ville sur rendez-vous

Jean-Paul URBAIN | **06 14 62 34 28**

## ADMINISTRATIONS DU TRAVAIL ET DE L'EMPLOI

PÔLE EMPLOI | **39 49**

## COMMUNAUTÉ DE COMMUNES GRAND ORB

### DIRECTION / ADMINISTRATION GÉNÉRALE

6t rue René Cassin - 34600 Bédarieux

**04 67 23 78 03** - du lundi au jeudi : 8h30-12h30 et 14h-17h15 et le vendredi : 8h30-12h30 et 14h-17h

[www.grandorb.fr](http://www.grandorb.fr)

### ACCUEIL STANDARD

**04 67 23 78 03** | [contact@grandorb.fr](mailto:contact@grandorb.fr)

### SERVICE FINANCES

**04 67 23 78 03**

### SERVICE ECONOMIE

**04 67 23 54 20** | [economie@grandorb.fr](mailto:economie@grandorb.fr)

### SERVICE COMMUNICATION

**04 67 23 54 02** | [communication@grandorb.fr](mailto:communication@grandorb.fr)

### SERVICE PUBLIC D'ASSAINISSEMENT

**NON COLLECTIF**

[spanc@grandorb.fr](mailto:spanc@grandorb.fr)

### URBANISME

**04 67 23 54 34** | [urbanisme@grandorb.fr](mailto:urbanisme@grandorb.fr)

## CULTURE / PATRIMOINE

### SERVICE CULTUREL

**04 67 23 54 16** | [culture@grandorb.fr](mailto:culture@grandorb.fr)

### ECOLE DE MUSIQUE

**04 67 23 54 16** | [ecoledemusique@grandorb.fr](mailto:ecoledemusique@grandorb.fr)

Antenne de Bédarieux : 19 avenue Abbé Tarroux

Antenne de Lamalou les Bains : 12 rue de la République

## ENFANCE / JEUNESSE

**04 67 23 54 19** | [enfance@grandorb.fr](mailto:enfance@grandorb.fr)

### ACCUEIL DE LOISIRS SANS HEBERGEMENT

Pendant les vacances scolaires, l'accueil de loisirs propose un accueil des enfants de 6 à 11 ans, à la demi-journée ou à la journée, avec ou sans repas.

**04 67 23 54 19** | **06 72 02 71 07**

[enfance@grandorb.fr](mailto:enfance@grandorb.fr)

### RELAIS PETITE ENFANCE DES HAUTS CANTONS

Informations auprès des parents et des assistantes maternelles, relatives aux différents modes de gardes, à l'élaboration du contrat de travail et accompagnement des pratiques professionnelles.

Sandrine DELHAYE | **07 88 29 72 47** |

[rpe@grandorb.fr](mailto:rpe@grandorb.fr)

Permanences sur rdv de 14h à 16h30 :

- Le mardi au Bousquet d'Orb (Maison de l'enfance et de la parentalité)
- Le mercredi à Lamalou les Bains (Local RPE au Parc Danos)
- Le jeudi à Bédarieux (Maison de l'Enfance)
- Le 4<sup>ème</sup> vendredi du mois à La Salvetat sur Agoût (locaux de la Communauté de communes)

## GRAND ORB ENVIRONNEMENT

Le Fraisse, 34260 La Tour sur Orb | **04 67 23 76 66**

[environnement@grandorb.fr](mailto:environnement@grandorb.fr)

Du lundi au jeudi 8h30-12h30 et 14h-17h15 et le vendredi 8h30-12h30 et 14h-17h.

### DECHETERIE

ZA La Bastide, route de St Pons

Du lundi au samedi 8h30-12h et 14h-17h30.

Dernier accès à la déchèterie 10 min avant la fermeture.

## OFFICE DE TOURISME GRAND ORB

[contact@tourisme-grandorb.fr](mailto:contact@tourisme-grandorb.fr)

• Accueil et information des visiteurs

• Promotion touristique

• Conseil en séjour

Retrouvez tous les horaires sur :

[www.tourisme.grandorb.fr](http://www.tourisme.grandorb.fr)

## BUREAUX D'INFORMATIONS TOURISTIQUES

Avène : 10 quai des tanneries

**04 67 23 43 38** | [avene@tourisme-grandorb.fr](mailto:avene@tourisme-grandorb.fr)

Bédarieux : 1 rue de la République

**04 67 95 08 79** | [bedarieux@tourisme-grandorb.fr](mailto:bedarieux@tourisme-grandorb.fr)

Lamalou les Bains : 1 avenue capus | **04 67 95 70 91**

[lamaloulesbains@tourisme-grandorb.fr](mailto:lamaloulesbains@tourisme-grandorb.fr)

Lunas : Place de l'église, Le Presbytère

**04 67 23 76 67** | [lunas@tourisme-grandorb.fr](mailto:lunas@tourisme-grandorb.fr)

## ENTREPRISES PUBLIQUES

### EDF / ENEDIS

Service clients : **09 70 83 19 70**

Dépannage : **09 72 67 50 34**

### ENGIE

Service clients : **09 69 39 99 93**

Dépannage : **09 72 67 50 34**

### LA POSTE

Place Albert Thomas | **36 31**

### CENTRE COURRIER LA POSTE

Z.A. La Bastide - Route de Saint Pons | **36 31**

## SERVICES SOCIAUX

(Place aux Herbes)

### CAF - CAISSE D'ALLOCATIONS FAMILIALES

Uniquement sur rdv au 32 30

### MAISON DES ADOLESCENTS

Le lundi au 06 85 16 97 88 | 04 67 76 94 85

### RIFI (FAMILLES RURALES)

uniquement au Service de la solidarité départementale  
88 route de Clermont, sur rdv : 04 67 79 35 93

### SERVICE LOGEMENT

#### DES HAUTS CANTONS (SLHC)

le mardi 9h-12h30 et 13h-17h (au CCAS) mercredi  
et vendredi 9h-12h30 et 13h-17h (à l'agence  
départementale) | sur Rdv au 04 67 74 35 05



## AUTRES PERMANENCES SOCIALES

### DIRECTION DE LA SOLIDARITÉ DÉPARTEMENTALE

88 Route de Clermont | 04 67 67 47 10

Du lundi au vendredi 8h30-12h30 et 13h30-17h30  
fermé le mardi matin.

### MISSION LOCALE CENTRE HÉRAULT

31bis rue St Alexandre | 04 67 95 17 05

Lundi 14h à 17h30, du mardi au jeudi 8h30 à  
12h30 et 13h30 à 17h30, vendredi 8h30 à 12h30 et  
13h30 à 16h30. Permanences : Point écoute jeune  
mardi sur RDV | 04 67 24 50 80. Permanences de la  
BGE (boutique de gestion du grand Biterrois)  
sur RDV | 04 67 35 20 40 | contact34500@bge-eo.fr

### RDL INSERTION

(Régie de Développement Local)

13 place Pasteur | 04 67 95 30 11

Référente unique RSA AFFRE Justine

### PLAN LOCAL D'INSERTION PAR L'ÉCONOMIE ET L'EMPLOI (PLIE)

ALLEGRA Cécile : 04 67 95 05 83



## BÂTIMENT MAISON DE PAYS

Office de tourisme Grand Orb pôle Bédarieux  
1 rue de la République

04 67 95 08 79 | bedarieux@tourisme-grandorb.fr

Ouvert du lundi au vendredi : 9h-12h et 14h-17h ;  
les samedis : 9h30-12h30 (de mai à septembre)

### LA BOUTIQUE DE L'OFFICE DE TOURISME GRAND ORB

04 67 95 08 79

Vitrine promotionnelle des produits de notre  
Grand Orb « Agricoles et Artisanux ». Dépôt  
Vente des produits, aux prix producteurs, Sortie

Terroir, découverte d'exploitations agricoles « Les  
Mercredis au Pays ». Toute l'année, vous trouverez  
ici un large choix de vins IGP Haute Vallée de l'Orb,  
Bières artisanales, Terrines poissons, animales et  
végétales, confitures, ainsi que crème de marron  
d'Olargues, Miels, Huile d'olive, Vinaigre, Sels,  
Condiments, Safran, Sirops aux plantes, Infusions,  
Limonade, mais aussi les cosmétiques au lait  
d'ânesse, au macérat d'huile d'olive et macérat au  
Plantains/Calendula, Eaux florales et sans oublier le  
Pois chiche de Carlenças...

Paniers gourmands Grand Orb à offrir : Selon vos  
envies, votre budget, venez nous voir !

Ouvert du lundi au vendredi : 9h-12h et 14h-17h,  
les samedis : 9h30 -12h30 (de mai à septembre)

### ADIE

#### Association pour le droit à l'initiative économique

Financer les projets des créateurs d'entreprise  
qui n'ont pas accès au crédit bancaire et plus  
particulièrement ceux des demandeurs d'emploi et  
des allocataires du RSA.

Orianne CORMIER :

ocormier@adie.org | 06 73 68 67 88

### BGE :

#### Boutique Gestion Espace Ouest Hérault

Appuis aux entrepreneurs, Formations, Conseils  
Elodie PALASSET :

e.palasset@bge-eo.fr | 07 49 32 22 96

### CHAMBRE DE MÉTIERS & ET DE L'ARTISANAT DE L'HÉRAULT

#### Le service CEP

Permet d'accompagner les actifs à formaliser  
et à mettre en œuvre un projet d'évolution  
professionnelle : d'acquisition de compétences  
en lien avec son poste, de mobilité interne au sein  
de son entreprise, de changement de métier, de  
recherche d'emploi, de validation des acquis de  
l'expérience, et création d'entreprise

Btyssame BENKHALIFA :

b.benkhalifa@cma-herault.fr | 04 67 88 90 82

### ANTENNE CRPF CENTRE RÉGIONAL DE LA PROPRIÉTÉ FORESTIÈRE

Orienter et développer la gestion des bois, forêts  
et terrains à boisier des particuliers. Aménagement  
du territoire et préservation de l'environnement.

D'ORAZIO Jean-Michel : 04 67 97 86 37

### ANTENNE CHAMBRE D'AGRICULTURE DE MONTPELLIER

Jean Baptiste SAINT-GEORGES : 06 18 36 83 65

Conseiller viticole, secteurs Faugérois, Haute Vallée  
de l'Orb, Salagou, Lodévois. Service viticulture Pôle  
filiales - Développement local.

Mickaël DESLANDES : 06 46 95 90 06

Conseiller en développement local : interlocuteur

collectivité local, conseil en élevage, installation, projets collectifs, financement des exploitations |

### PERMANENCE « POINT INFO INSTALLATION »

Maison des agriculteurs - Mas de Saporta - CS60015 - 34875 Lattes Cedex.

Aide à l'installation des jeunes agriculteurs.

Informé, sensibiliser, orienter et accompagner sur rdv au **04 67 92 18 11**

### PERMANENCE « SERVICE JURIDIQUE DES AGRICULTEURS »

Droit rural et général, droit social, droit des sociétés et fiscalité, sur rdv au **04 67 92 23 54**

### ANTENNE M.S.A. - MUTUALITÉ SOCIALE AGRICOLE DU LANGUEDOC

Secteur de travail : St Pons / Salvetat / Olargues / Olonzac / C.C. Grand Orb / Faugères / Cabrerolles / Caussiniojols / Laurens / Fos / Gabian / Roquessels. Accès aux droits ; ruptures professionnelles ; actions collectives.

Fatima CHARIF : Assistant de Service Social :

**04 67 34 81 24**

Pour Prestation santé, famille, retraite, cotisations : UNIQUEMENT par tél. : **04 99 58 30 00**

### PAYS HAUT LANGUEDOC ET VIGNOBLES

[www.payshlv.com](http://www.payshlv.com) | **04 67 38 11 10**

### C.E.T.A. CASTANÉICOLE DE L'HÉRAULT

Centre d'Etudes Techniques Agricoles et Castanéicoles de l'Hérault.

Ses missions : appui technique à ses adhérents, participations à des expérimentations, promotion et développement de la production châtaigne.

Président : THEVIER Jean-Michel : **06 41 25 15 08**

## SERVICE PUBLIC DE PROXIMITÉ

### MAISON FRANCE SERVICES

1 place Auguste Cot | **04 67 97 19 11**

## SECURITÉ ET SECOURS

### GENDARMERIE

22 route de Saint Pons | **04 67 95 09 29**

Lundi au samedi : 8h-12h et 14h-18h et dimanche et jours fériés : 9h-12h et 15h-18h.

### SAPEURS-POMPIERS

Centre de Secours, route de Clermont **18** ou **04 67 97 96 40**

### POLICE MUNICIPALE

6 rue de la République | **04 67 95 59 51**

Du lundi au vendredi : 8h30-12h30 et 14h-17h.

## TRANSPORTS

### GARE SNCF

Place Sémard, Route de Saint Pons | **36 35**

Destinations principales : vers Millau/Paris et vers Béziers (correspondances vers Montpellier/ Perpignan).

### BUS HÉRAULT TRANSPORT

**04 34 88 89 99**

Horaires : <https://www.herault-transport.fr/lignes-regulieres>

Destinations principales : Béziers, Montpellier, St Pons de Thomières

### TAXIS

Voir annuaire économique



## HÉBERGEMENTS TOURISTIQUES

### PARTENAIRES DE L'OFFICE DE TOURISME GRAND ORB

#### • Aire de camping-cars

boulevard Jean Moulin

**04 67 95 08 79** | [bedarieux@tourisme-grandorb.fr](mailto:bedarieux@tourisme-grandorb.fr)

#### • Au calme, dans le Pinède

104 route de Clermont | **06 95 15 32 54**

#### • Campotel des Trois Vallées

boulevard Jean Moulin

**04 67 23 30 05** | [gites.bedarieux@wanadoo.fr](mailto:gites.bedarieux@wanadoo.fr)

#### • Domaine de Pélissols

Lieu-dit « La Barque » | **06 78 35 61 97**

#### • Domaine d'Orus

33 impasse de Montmal | **07 65 83 14 13**

#### • Domaine Montplaisir

76 route de Saint Pons | **06 22 11 13 24**

#### • Hôtel de l'Orb

route de Saint-Pons | **04 67 23 25 84**

#### • Maison des Pierres Sèches

9 chem. des Micocouliers | **06 07 15 23 67** | **06 78 09 50 04**

#### • Moulin Gaillard

39 route de Pézènes | **06 09 08 72 43**

#### • Petite Maison (Mazet) de Charme

7 impasse du Roc Rouge | **06 72 61 27 97**

#### • Le Local

3 rue de la République | **06 52 29 81 44 44** | **09 53 80 28 38**

#### • Résidence Verdi

19 rue des Aires | **07 58 75 45 75**

#### • Villa contemporaine avec jacuzzi

et vue imprenable

146 chemin de Carlenas | **06 27 10 09 20**

#### • Villa Loudéro

8 impasse des Troènes | **06 52 76 89 28**







## INDEX DES SERVICES

### SANTÉ - SOCIAL - ENFANCE

- 01 Centre Communal d'Action Sociale
- Maison de l'Enfance
- 02 Espace de vie sociale
- 03 Hôpital local
- 04 Maison Médicale
- 05 Laboratoire d'analyses médicales
- 06 Maison de retraite Asphodèles
- 07 Mission Locale
- 08 Maison des syndicats
- 09 Centre médico-scolaire

### LIEUX DE CULTE

- 10 Église Saint Alexandre
- 11 Église Saint Louis

### TOURISME - CULTURE - LOISIRS

- 12 Cinéma Jean-Claude Carrière
- 13 Ecole de musique Grand Orb
- 14 Médiathèque Max Rouquette
- 15 Espace d'Art Contemporain
- 16 Espace Léo Ferré
- 17 Salle Achille Bex
- 18 La Tuilerie
- 19 Espace Culture et Jeunesse Château Baldy

### LÉGENDE DES SERVICES

- Mairie
- Communauté de Communes Grand Orb
- La Poste
- Centre Technique Municipal
- Police Municipale
- Église
- Jardin d'enfants
- École Collège Lycée
- Station de bus Gare routière
- Parc
- Salle municipale Spectacle
- Cinéma
- Musée
- Boulodrome
- Distributeur automatique (DAB)
- Parking
- Piste cyclable
- Piste cyclable
- Office de tourisme Grand Orb

## INDEX DES ANNONCEURS

• AASD - Tél. 04 30 40 50 28 .....	52
• ADMR des Hauts Cantons - Tél. 04 67 23 25 59 .....	27, 52
• Alternative Eco Logis - Tél. 06 44 25 89 05 .....	4 <sup>e</sup> de couv., 67
• Ameyoko Corner - Tél. 09 51 47 23 24 .....	2 <sup>e</sup> de couv. et 70
• APSH 34 - Tél. 04 67 23 60 29 .....	28, 65
• Aqui Motoculture - Tél. 04 67 97 33 46 .....	4 <sup>e</sup> de couv.
• ATOL - Tél. 04 67 95 10 83 .....	55, 68
• Auberge de l'Abbaye - Tél. 04 67 95 34 84 .....	2 <sup>e</sup> de couv.
• Audika - Tél. 04 67 23 00 72 .....	52, 60
• Audition des Hauts Cantons - Tél. 04 67 23 20 09 .....	53, 61
• Autocars Pons - Tél. 04 67 23 18 67 / 04 67 97 02 03 .....	61
• Aux jouets d'antan (achat/vente) - Tél. 06 17 71 12 78 .....	3 <sup>e</sup> de couv., 66
• Bédarieux motoculture - Tél. 09 51 58 67 35 .....	67
• Bédérines Thierry - Tél. 06 15 20 20 94 .....	3 <sup>e</sup> de couv., 63, 64
• Bonniol Expertise et Conseil - Tél. 04 67 23 22 27 .....	3 <sup>e</sup> de couv., 63
• Boulangerie Vivien et Rébecca .....	3 <sup>e</sup> de couv., 62
• Brasserie des Aucels - Tél. 04 30 40 64 85 .....	71
• Clem Ambulances - Tél. 04 67 00 86 02 / 06 16 77 04 92 .....	3 <sup>e</sup> de couv., 52
• Éclats de Passion - Tél. 04 67 95 00 60 .....	3 <sup>e</sup> de couv., 62
• Écouter Voir - Tél. 04 67 23 04 04 .....	55, 68
• Fabr'elec - Tél. 06 72 01 04 09 .....	2 <sup>e</sup> de couv.
• Fred Clim - Tél. 06 68 44 17 55 .....	3 <sup>e</sup> de couv., 63
• Groupama Méditerranée - Tél. 04 67 23 30 95 .....	59
• Groupe Sangalli Maratuech - Tél. 04 68 65 85 85 .....	2 <sup>e</sup> de couv.
• Home Multiservices et Piscines - Tél. 04 67 23 68 53 / 04 67 23 69 40 .....	3 <sup>e</sup> de couv., 64, 69
• La Forge - Tél. 04 67 95 13 13 .....	70
• La Ressourcerie des Hauts Cantons - Tél. 09 53 55 34 76 .....	68
• Languedoc Télécom - Tél. 04 67 23 29 15 .....	3 <sup>e</sup> de couv., 71
• Le Comptoir Bédarieux - Tél. 04 30 40 64 85 .....	61
• Le Marcory - Tél. 04 67 96 79 30 .....	4 <sup>e</sup> de couv.
• Les thermes d'Avène - Tél. 04 67 23 41 87 .....	4 <sup>e</sup> de couv.
• Requena Buro - Calipage - Tél. 04 67 31 80 40 .....	68
• Syl Assure - Tél. 07 84 72 76 71 .....	2 <sup>e</sup> de couv. et 60



### MAIRIE DE BÉDARIEUX

Place de la Vierge - B.P.3 - 34600 BÉDARIEUX  
Tél. 04 67 95 59 59 - Fax 04 67 95 14 46  
[www.bedarieux.fr](http://www.bedarieux.fr)

Nous remercions tous les annonceurs qui ont ainsi contribué à la réalisation de ce guide.  
N'hésitez pas à les consulter pour vos achats ou pour tout conseil.

*azur* COMMUNICATIONS

Siège social : FRANCE EDITIONS - 70 avenue Alfred Kastler - CS 90014 - 66028 PERPIGNAN Cedex

Tél. 04 68 62 31 62 - Mél : [contact@azur-communications.fr](mailto:contact@azur-communications.fr)



AMBULANCES / VSL

04 67 00 86 02 | 06 16 77 04 92  
clemambulances@gmail.com  
BÉDARIEUX

Aux Jouets d'Antan



Achats Ventes Jouets  
12, rue Saint Louis  
34600 BÉDARIEUX  
Tél : 06 17 71 12 78

EXPERTISE COMPTABLE • COMMISSARIAT AUX COMPTES • CONSEIL AUX ENTREPRISES



**Bonniol**  
*Conseil*

BONNIOL BOURDERON & ASSOCIÉS • BONNIOL EXPERTISE & CONSEIL • BONNIOL & ASSOCIÉS



**VIVIEN ET REBECCA**

Boulangier • Pâtissier  
Chocolatier • Snacking  
Artisanal

📍 2 rue Aristide Cavaillé Coll  
34600 Bédarieux  
🌐 boulangerie-vivien-rebecca.fr

**vivre mobile**

TELEPHONIE • INTERNET • MULTIMEDIA

Languedoc Télécom  
23, rue de la République  
34600 BÉDARIEUX  
04 67 23 29 15  
lbedarieux@orange.fr



Réparation • Abonnement et Renouvellement Mobile

**ELECTRICITE - PLOMBERIE - CLIMATISATION**

- Energies renouvelables
- Pompes à Chaleur
- Photovoltaïque
- Thermodynamique
- Menuiserie Alu Bois Pvc
- Solaire



04 30 40 36 37  
06 15 20 20 94



**PISCINE  
& SPA**

- Maintenance
- Création
- Entretien



**Tél. 04 67 23 69 40**

- Électricité
- Chauffage
- Plomberie



**Tél. 04 67 23 68 53**

www.homemultiservices.fr  
contact@home-multiservices.com  
Route de Lodève - BP 43  
34600 BÉDARIEUX



Atelier  
Création  
Réparation  
Achat d'Or

5, rue de la République  
34600 BÉDARIEUX  
04 67 95 00 60

**FRED CLIM**

CLIMATISATION  
POMPE À CHALEUR  
CHAMBRE FROIDE

**06 68 44 17 55**

PARTICULIERS & PROFESSIONNELS





**Le MARCORY**  
CONSTRUCTION

depuis 1980

1 avenue Montpellier  
34800 CLERMONT-L'HÉRAULT  
Tél. 04 67 96 79 30  
clermont@marcory.fr



[www.marcory.fr](http://www.marcory.fr)



## CENTRE THERMAL Avène

À 30 min de Bédarieux,  
cures conventionnées  
(3 semaines) en dermatologie  
et affections de la bouche

04 67 23 41 87  
[centrethermalavene.com](http://centrethermalavene.com)

Mini cures thermales  
thérapeutiques avec  
consultations médicales



## SPA THERMAL Avène

Un écrin de nature unique où  
la peau trouve l'équilibre  
et l'esprit le lâcher-prise  
pour une déconnexion  
absolue

Hydrothérapie, soins visage  
et massage corps

Expérience  
Signature 2h, 3h  
ou séjours  
2, 3, 4 jours



Découvrir

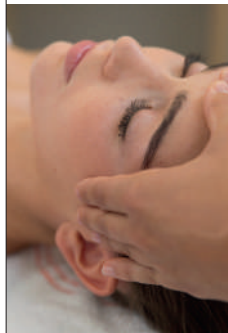

# AUI

MOTOCULTURE

Concessionnaire



**VENTE • MAINTENANCE**

**RÉPARATIONS  
MULTIMARQUES**

**04 67 97 33 46**

**Espace Campanaire André Malraux**



**HÉREPIAN** Béziers



Alternative-Eco-Logis

04.30.40.60.55 06.44.25.89.05

[www.alternative-eco-logis.com](http://www.alternative-eco-logis.com)

Sébastien Bousquet  
Agences Bédarieux & Montpellier

*Architecture et Maîtrise d'œuvre*



**Conception et suivi de chantier**  
*Neuf - Rénovation - Extension*