

 Mairie de :  
**BEDARIEUX**  
 Hôtel de Ville  
 34600 Bedarieux  
 Tél : 04.67.95.59.59  
 Fax : 04.67.95.14.46

Chargé d'étude :  
**ADELE SFI**  
 urbanisme  
 434 rue Etienne Lenoir  
 30900 Nîmes  
 Tél : 04.66.84.01.74  
 E-mail :  
 adelesfi@wanadoo.fr

Carte numérique :  
 source D.G.I. 2005  
 Données des parcelles en  
 fonction des sections de  
 parcelles liées à l'assiette

Avec le concours de :  

 Société de services  
 et Plans Informatiques  
 14 Rue Henri René  
 34020 MONTPELLIER  
 Tél : 04.67.12.04.63  
 Email :  
 sfi.graphic@wanadoo.fr

**annexe 5.2**  
 Ref : bed0209000u\_csp  
 10 septembre 2007

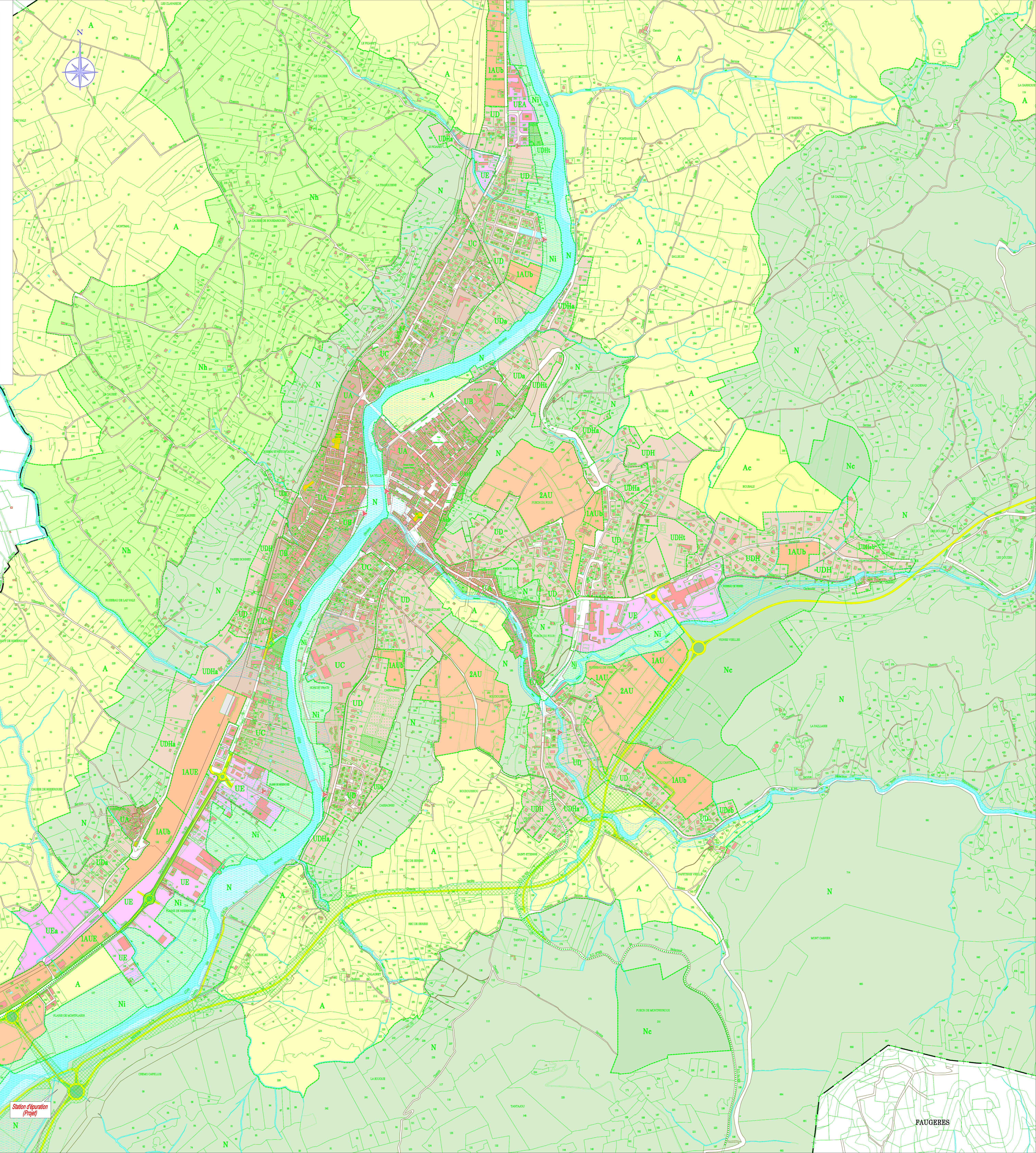
DEPARTEMENT DE L'HERAULT  
**BEDARIEUX**  
**Plan local d'urbanisme (P.L.U.)**  
**Plan des réseaux d'eaux usées**  
 Echelle : 1/5000ème  
 Approuvé par D.C.M. du 6 décembre 2007

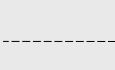
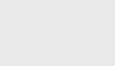

**LEGENDE**

-  Réseau de collecte
-  Projet d'extension de réseau à court terme
-  Poste de refoulement

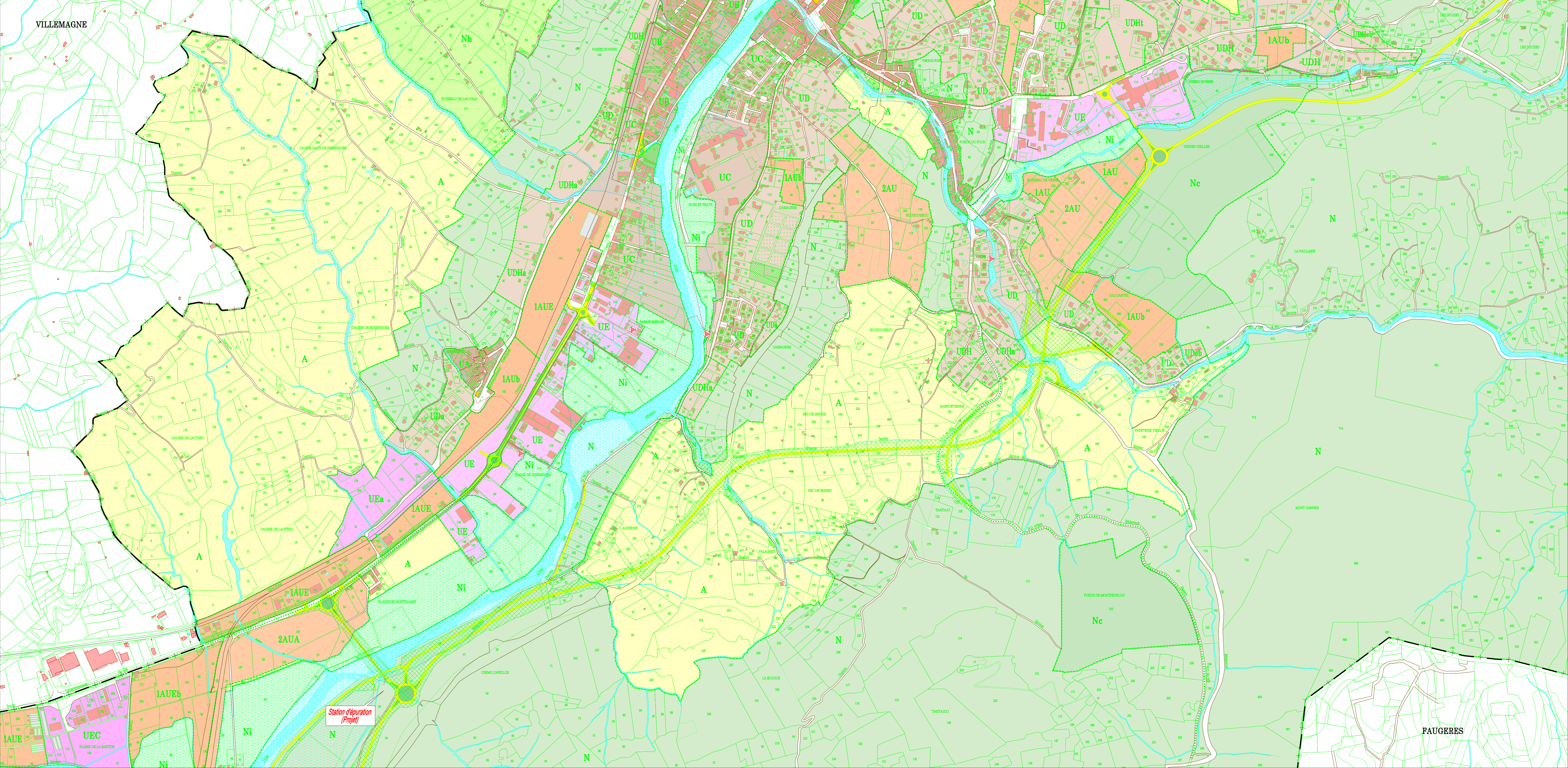

FAUGERES