

 Mairie de  
**BEDARIEUX**  
 Hôtel de Ville  
 34600 Bedarieux  
 Tél : 04.67.95.59.59  
 Fax : 04.67.95.14.46  
 Chargé d'étude :  
**ADELE SFI**  
**Plan local d'urbanisme (P.L.U.)**  
 urbanisme  
 434 rue Etienne Lenoir  
 30000 Nîmes  
 Tél : 04.66.64.01.74  
 E-mail :  
 adiele@wanadoo.fr  
**ENTECH**  
 Ingénieurs Conseils  
 BP 118  
 34180 Mézès  
 Tél : 04.67.46.64.65  
 entech@entech.fr  
 Cadastre numérique  
 source D.G.I. 2005  
 Avec le concours de :  
**SPI GRAPHIC**  
 Société de services  
 et Plans Informatisés  
 34 Rue Albert Borel  
 34000 MONTPELLIER  
 Tél : 04.67.12.24.43  
 Email :  
 spi.graphic@wanadoo.fr  
**annexe**  
 6  
 Réf : sml022p0u00enc\_07sp  
 10 septembre 2007

DEPARTEMENT DE L'HERAULT

**BEDARIEUX**

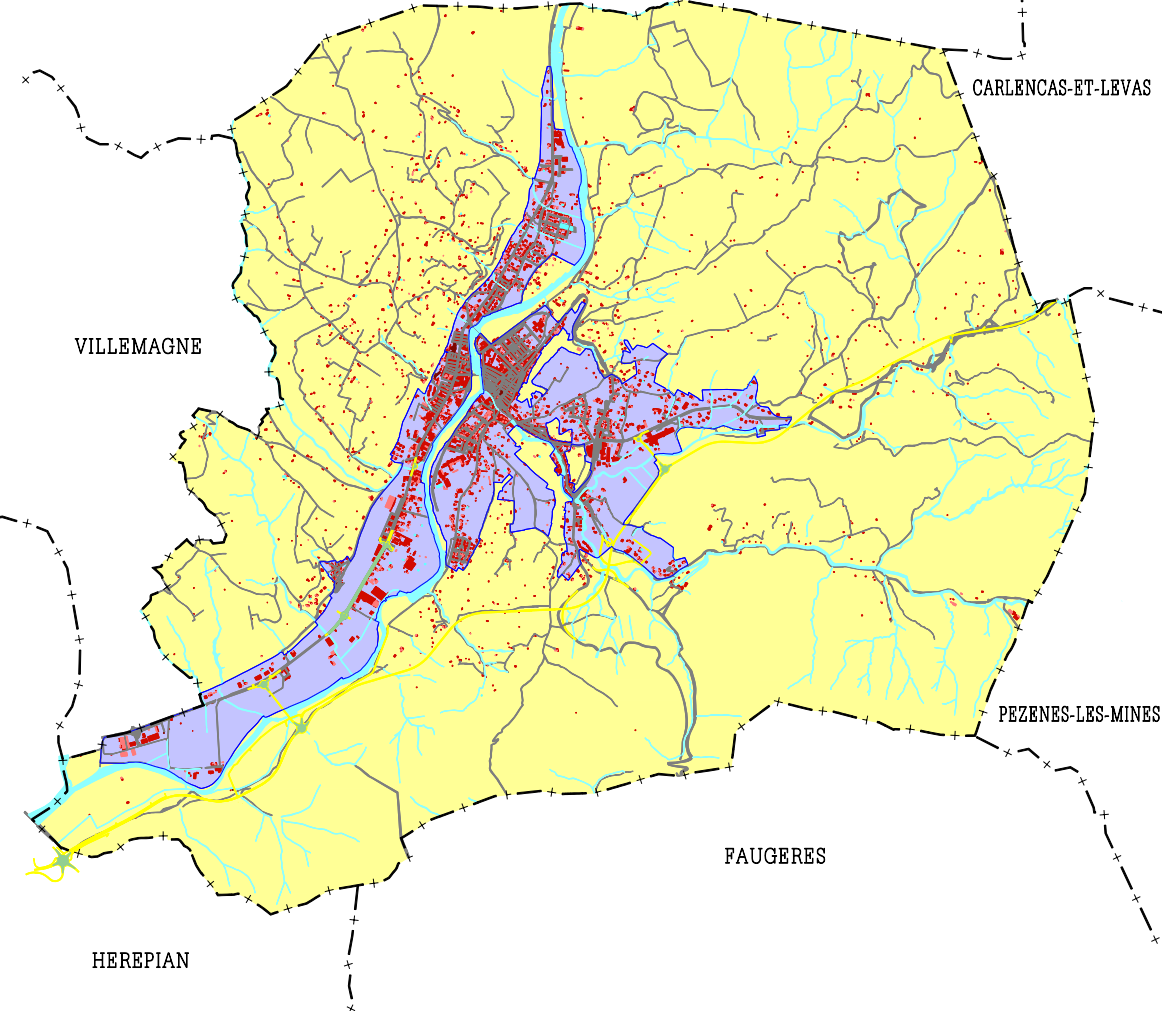

Zonage assainissement : collectif / non collectif

Echelle : 1/7500ème



Approuvé par D.C.M. du 6 décembre 2007

**LEGENDE**

-  Zone d'assainissement collectif
-  Zone d'assainissement autonome  
(pour déterminer l'effectif des sols et la filière à retenir, se reporter au zonage en vigueur)

